

久留米地域包括ケアシステム（KICS）

福岡県在宅医療提供体制充実強化事業
一般社団法人久留米医師会

地域包括ケアシステム

- 団塊の世代が75歳以上となる2025年を目途に、重度な要介護状態となっても住み慣れた地域で自分らしい暮らしを人生の最後まで続けることができるよう、**住まい・医療・介護・予防・生活支援が一体的に提供される地域包括ケアシステムの構築を実現**していきます。
- 今後、認知症高齢者の増加が見込まれることから、認知症高齢者の地域での生活を支えるためにも、地域包括ケアシステムの構築が重要です。
- 人口が横ばいで75歳以上人口が急増する大都市部、75歳以上人口の増加は緩やかだが人口は減少する町村部等、**高齢化の進展状況には大きな地域差**が生じています。
地域包括ケアシステムは、**保険者である市町村や都道府県が、地域の自主性や主体性に基つき、地域の特性に応じて作り上げていくことが必要**です。

地域包括ケアシステムの姿

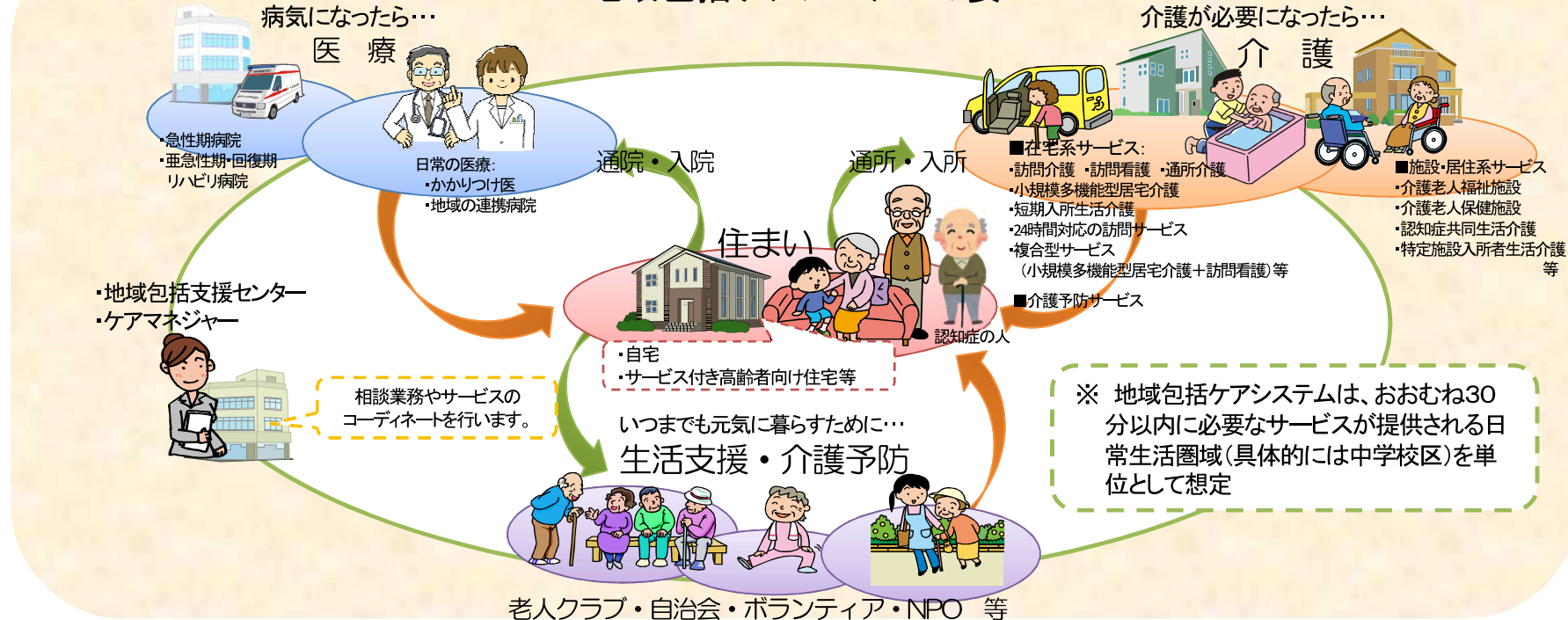

これまでの流れ（H30年度～R2年度）

福岡県医療介護総合確保基金
入院ルール
バックアップルール



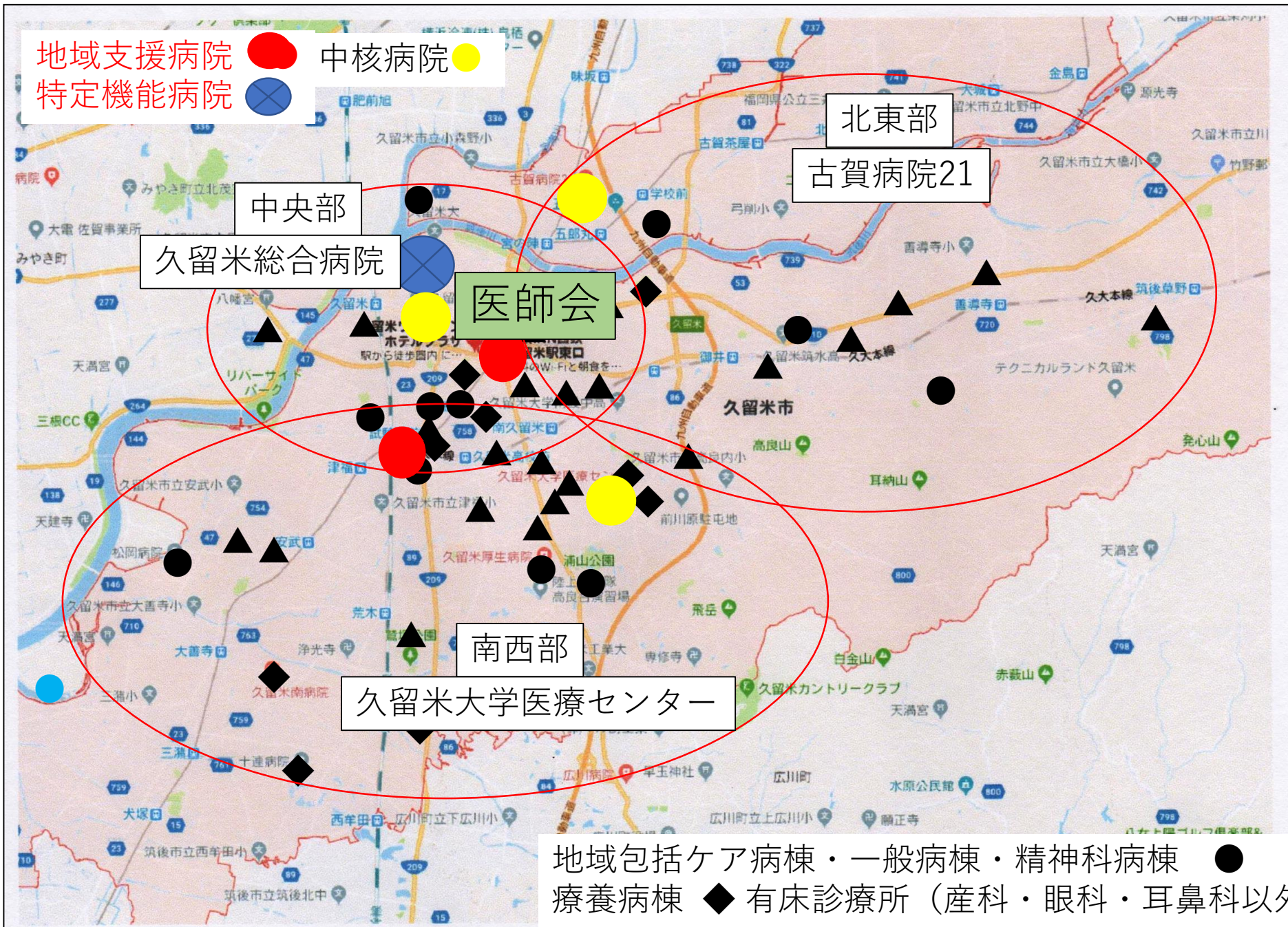

地域支援病院 ● 中核病院 ●
 特定機能病院 ●

中央部
 久留米総合病院

北東部
 古賀病院21

南西部
 久留米大学医療センター

医師会

地域包括ケア病棟・一般病棟・精神科病棟 ●
 療養病棟 ◆ 有床診療所（産科・眼科・耳鼻科以外） ▲

久留米包括ケアシステム
ICT活用

アザレアネット
退院調整ルール

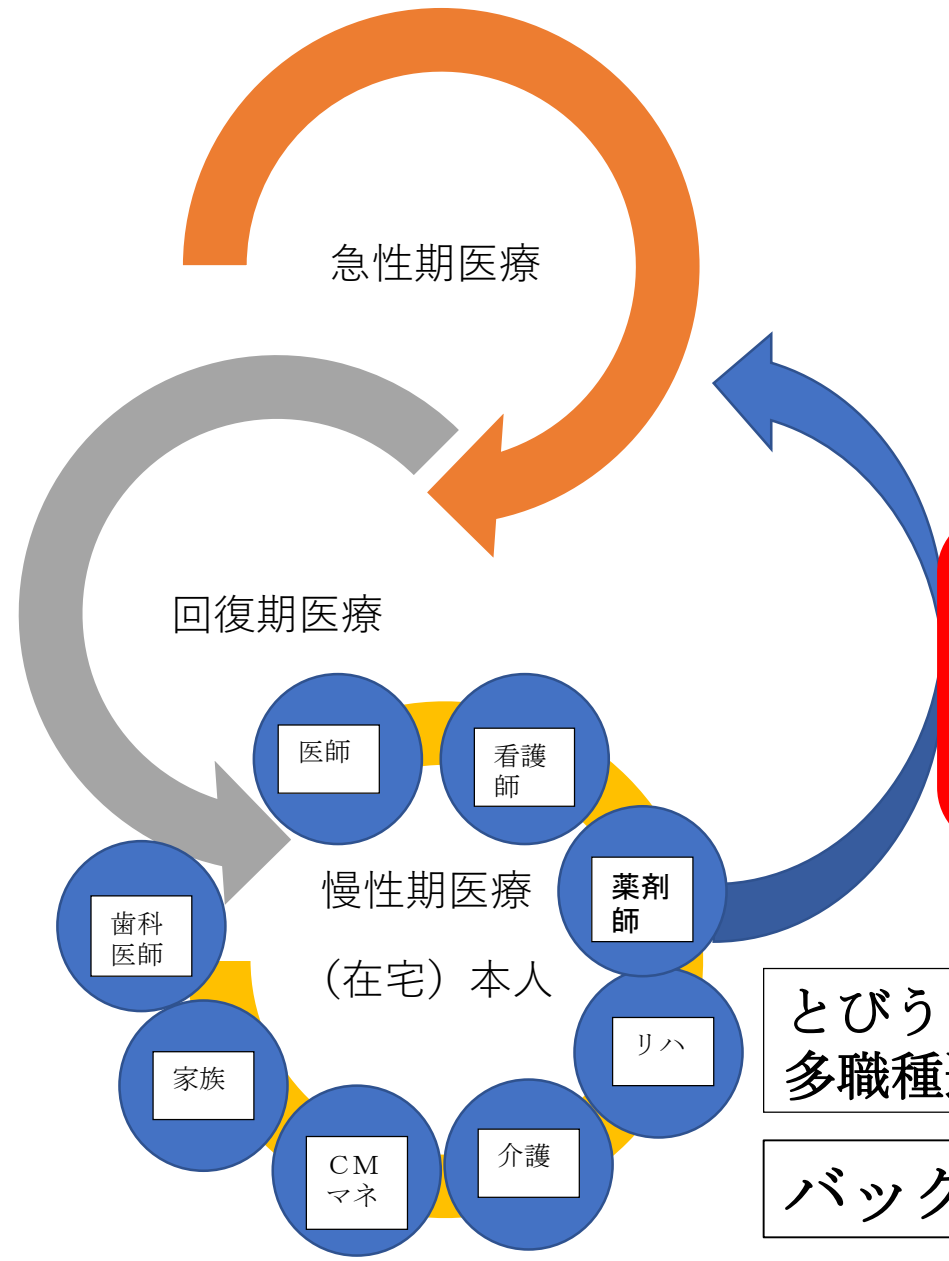

とびうめネット
入院ルール

とびうめネット
多職種連携
バックアップルール

福岡県医師会診療情報ネットワーク

とびうめネット

登録のススメ。

ふくおかで、安心な
毎日を過ごすために。
とびうめネットとは、医療情報を登録し、緊急時に
迅速で適正な医療を支援するネットワークです。

- ・ 疾患や病状がしっかり伝わりやす
- ・ 迅速に緊急医療機関を呼びます
- ・ 消防・救急隊と医療機関が連携します
- ・ 情報が共有されてすぐに処置できます

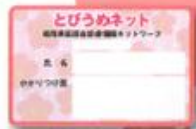

とびうめネット
マスターカード
うめご先生

とびうめネットに
入ったら
安心やね。



詳しくは、下記の電話番号までお問い合わせください。

とびうめネット事業主体 公益社団法人 福岡県医師会

とびうめネット事務局 公益財団法人 福岡県メディカルセンター

☎092-431-4564

☎092-471-8599

〒812-8551 福岡県福岡市博多区博多駅前2-9-30

〒812-0016 福岡県福岡市博多区博多駅前2-9-30

た だしく、す ばやく、け んこうを守ります。

安心・安全な地域医療を支援するために、かかりつけ医を通じて医療に関する情報を登録しておくことで、体調を崩すなどの緊急時に迅速で適正な医療を支援するネットワークです。



ご本人(ご家族)

- 情報登録の流れ
- 患者情報の流れ

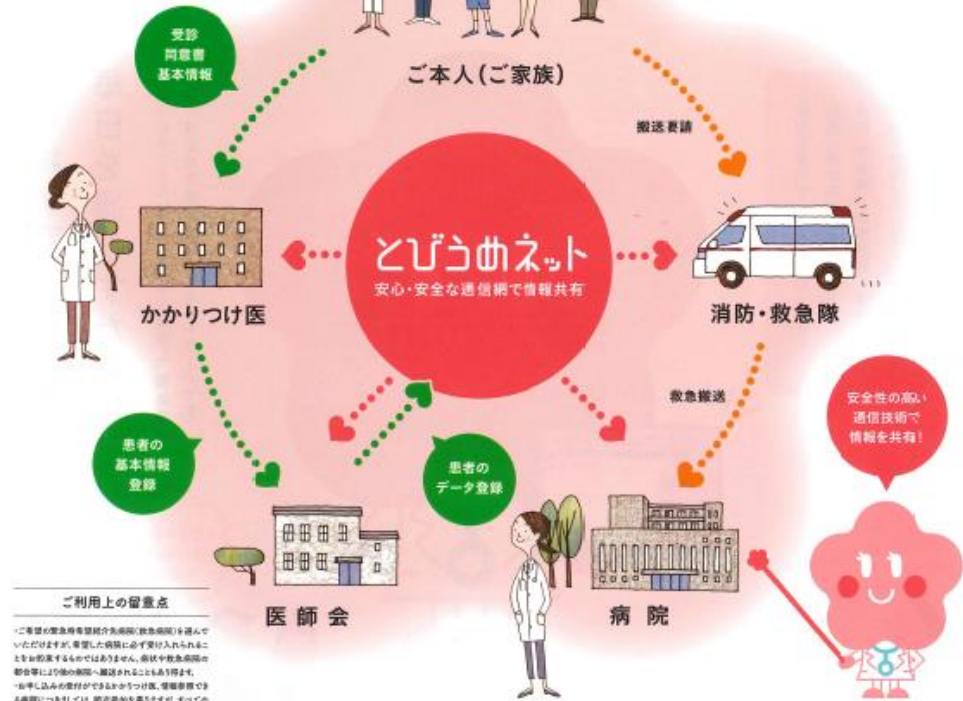

とびうめネットお申し込みの流れ

1

かかりつけ医にて
申し込み

患者さんが所属した医療施設、
消防・救急隊において、情報共有
することに同意していただきます。

2

仮登録証を
受け取る

かかりつけ医より患者基本情報
を登録・作成していただき、仮登録
証をお受け取りください。

3

登録カード・シールが
自宅に届く

とびうめネット事務局である福岡
メディカルセンターより登録カード
等が届きますので、記載内容をご
確認ください。

完了!

登録カードは持参し、
シールは見える所に貼る

登録カードは医療機関を受診される際に出
せるよう健康保険証と一緒に持ち歩きたい。
また、シールは玄関のドア内側等、救急隊が
見やすいところへ貼ってください。

久留米包括ケアシステム
ICT活用

アザレアネット
退院調整ルール

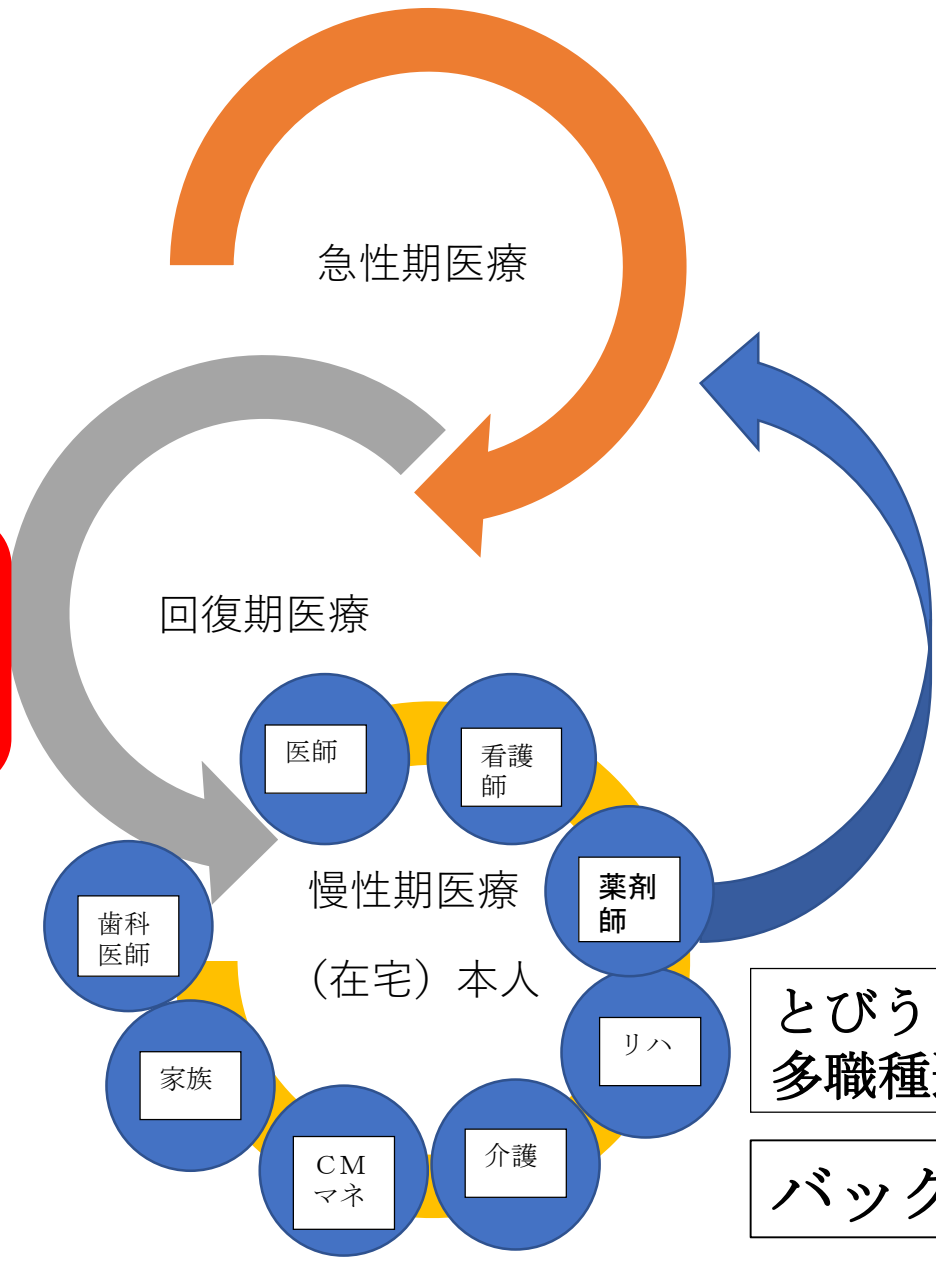

急性期医療

回復期医療

医師

看護師

慢性期医療
(在宅) 本人

薬剤師

歯科
医師

家族

リハ

CM
マネ

介護

とびうめネット

入院ルール

とびうめネット
多職種連携

バックアップルール

アザレアネット

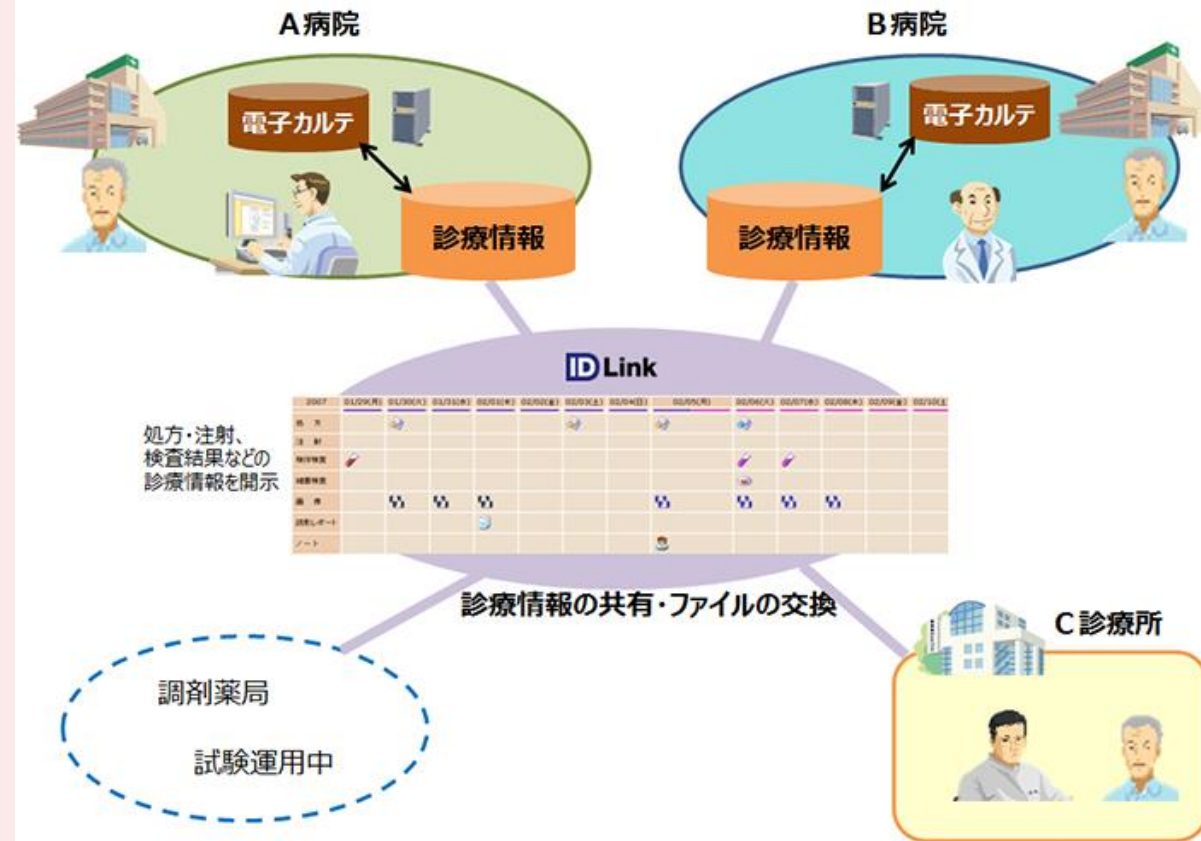
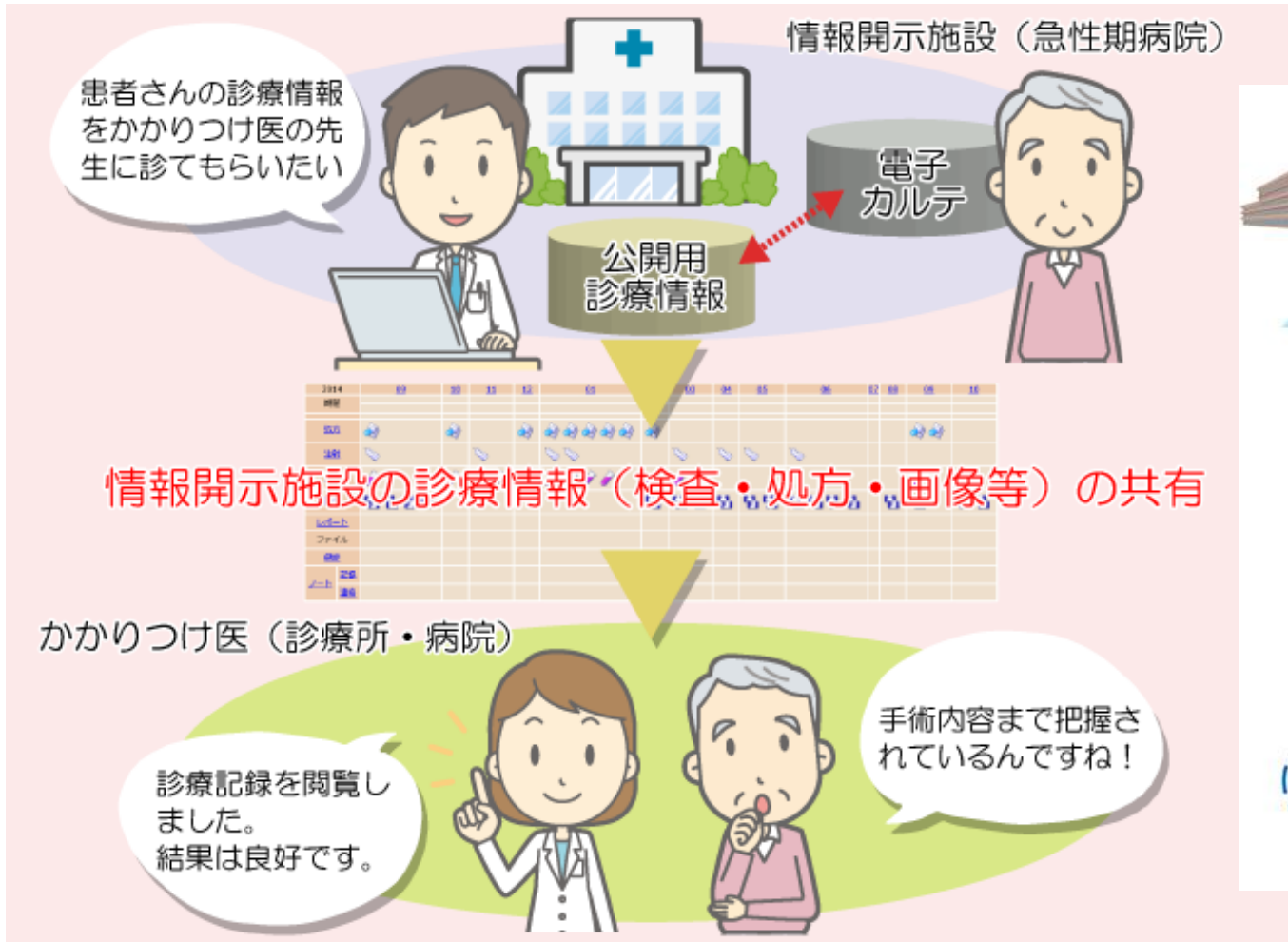

※多職種連携はまだシステムが確立出来ておらず現在検討中

久留米包括ケアシステム
ICT活用

アザレアネット
退院調整ルール

とびうめネット
入院ルール

とびうめネット
多職種連携
バックアップルール

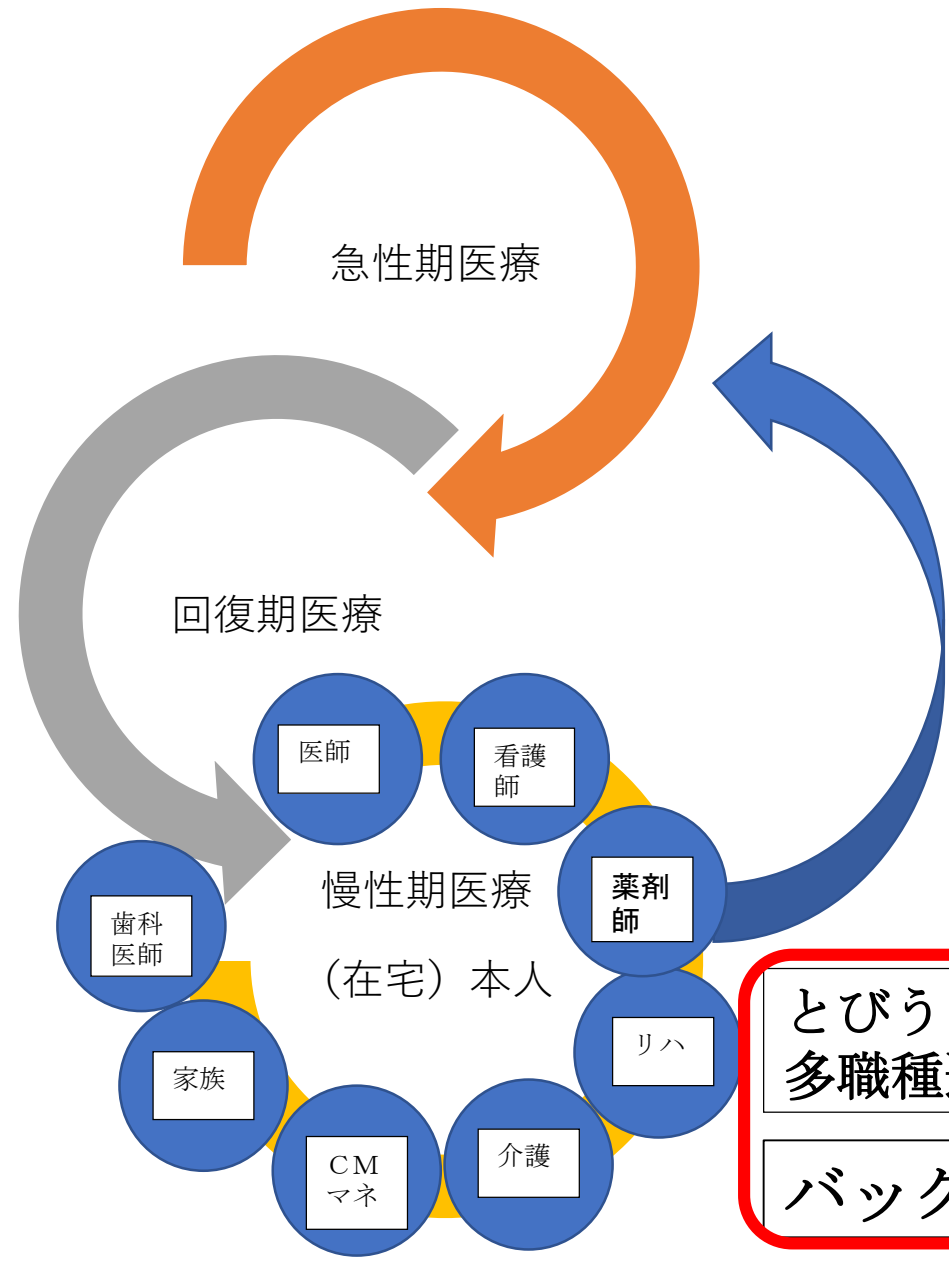

とびうめ多職種連携

とびうめネット



AnyConnect



とびうめネット



HB_SNS



16:02 8月8日(日) 安全ではありません - portal.fkpma-net.jp

ページを開けません

ホーム | HumanBridgePortal

とびうめネット ユーザー名: 牟田 文彦 様 パスワード変更ヘルプ ログアウト

つなげて、使える。ポータルサービス 申込みと変更はこちらから

マイサービス

- とびうめネット
- アザレアネット
- 多職種連携システム

新着情報 お知らせ追加

- 2021年04月02日 災害時バックアップシステム(電子レセプトバックア...
- 2021年04月01日 とびうめネット救急医療システム機能改善のお知らせ (...)
- 2021年03月23日 とびうめネットシステムメンテナンス作業について (3/3...
- 2021年03月22日 とびうめネット多職種連携システム新機能追加のお知らせ...

お知らせ お知らせ追加

156件中 1-5 | 1 2 3 4 5 次へ 最後

表示順 投稿者 | 日付

2021年04月02日
災害時バックアップシステム(電子レセプ...
投稿者: 宮崎 明美
所属:

下記日時で、システムメンテナンス作業を行います。メンテナンス中はレセプトデータのバックアップが

2021年04月01日
とびうめネット救急医療システム機能改善...
投稿者: 梶原 詩音
所属:

患者基本情報参照画面の退院サマリアップロード(手動)機能が、退院サマリ以外も(様々なファイルを)

2021年03月23日
とびうめネットシステムメンテナンス作業...
投稿者: 矢野 美帆
所属:

下記日時で、システムメンテナンス作業を行います。メンテナンス中はとびうめネットが使用できなくなり

2021年03月22日
とびうめネット多職種連携システム新機能...
投稿者: 宮崎 明美
所属:

とびうめネットの多職種連携システムで新機能「テンプレート時系列一覧機能」が追加されましたので、お

ライブラリ アップロード フォルダー作成

とびうめネット	名前	作成者	更新日時	サイズ	種類
基本操作コンテ	多職種連携システム関連コンテンツ	管理者	2021-03-22 09:14:20		フォルダー
とびうめネット			2017-07-21		

マイサービス

- とびうめネット
- アザレアネット
- 多職種連携システム

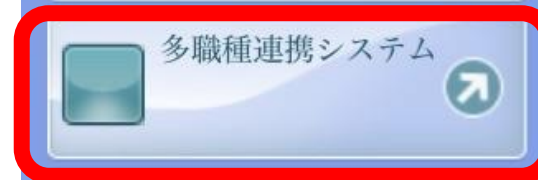

検索

- 
井副 利夫
とびうめネット(C0017)
1935年02月06日生 86歳
♡
↓
➤
- 
伊藤 武
とびうめネット(C0017)
1935年03月23日生 86歳
♡
↓
➤
- 
上村 知恵美
とびうめネット(C0017)
1990年05月20日生 31歳
♡
↓
➤
- 
大久保 正子
とびうめネット(C0017)
1936年02月23日生 85歳
♡
↓
➤
- 
大塚 昭弘
とびうめネット(C0017)
1944年08月28日生 76歳
♡
↓
➤
- 
岡 昌志
とびうめネット(C0017)
1945年01月09日生 76歳
♡
↓
➤
- 
緒方 美喜子
とびうめネット(C0017)
1932年12月02日生 88歳
♡
↓
➤
- 
カズエ
とびうめネット(C0017)

♡
↓
➤

Safari 16:03 8月8日(日) 1944年08月28日生 76歳 とびうめネット(C0017)

2021年 7月 2021年 8月

24(土) 26(月) 27(火) 28(水) 29(木) 30(金) 31(土) 2(月) 4(水)

看護	看護	看護	看護	看護	看護	看護	看護	看護	医師
訪問看護 鐘ヶ江 奈々	看護 鐘ヶ江 奈々	看護 鐘ヶ江 奈々	看護 訪問 鐘ヶ江 奈々	看護 鐘ヶ江 橋本	看護 訪問 鐘ヶ江 橋本	看護 鐘ヶ江 奈々	看護 鐘ヶ江 奈々	看護 鐘ヶ江 奈々	医師 牟田 文彦
☆メモ 訪問看護。お疲れ様させて頂 バイタル、IPVの上 上げが 了解:0名 既読:0名	☆メモ お疲れ様です。聖 マリア訪問看護 リ山本です。 本日の状態報告で バイタルは、体温 、血圧83/53→11 spo2 99%、呼吸 了解:1名 既読:8名	☆メモ お疲れ様 ケ江・田 本日の状 バイタル 03回/分 spo2 9 。 了解:0名 既読:0名	☆メモ お疲れ様 良台PT 本人様は 倦怠感あ は異常所 ドギヤッ 了しまし けてあ 看護 了解:1名 既読:1名	☆メモ お疲れ様 ケ江・田 ...続く 本日の状 バイタル 7回/分、 spo2 9 ...続く 看護 了解:0名 既読:0名	☆メモ お疲れ様 、緒方で 本日の訪 バイタル 入浴後で もありま が多量に き出しも 了解:1名 既読:0名	☆メモ お疲れ様 ケ江・大久保です。 本日の状態報告で バイタルは、体温 、血圧96/66mmHg spo2 98%、呼吸 夜間入眠できてお っていました。 表情穏やか笑顔も多 く見られていま した。 了解:2名 既読:5名	☆メモ お疲れ様です。聖 マリア訪問看護 リ山本です。 本日も本人希望に して むせなく摂取でき 摂取後、吸引実施 粘性痰のみで サイドからはうっ 量のコーヒゼリ 摂取後にIPV治療実 施ありません。.. 了解:2名 既読:5名	☆メモ 本日よりレスパイト いたします。 慣れていただき、ご 頂ければと思います。 了解:1名 既読:3名	☆メモ 本日15:22
訪問看護	看護	看護	看護	理学	看護	理学	理学	理学	理学
訪問看護	看護	看護	看護	理学	看護	理学	理学	理学	理学
☆メモ お疲れ様 本日は車 伸展位で に大きな や疲労感 ました。 状況に合 了解:0名 既読:0名	☆メモ お疲れ様です。聖 マリア訪問看護 リ山本です。 昨日、本日、自然 スケール⑥中等量 摘便と腹部マッサ 排便少量でいま ...続く 了解:1名 既読:8名	☆メモ お疲れ様 ケ江・田 本日の状 バイタル 03回/分 spo2 9 。 了解:0名 既読:0名	☆メモ お疲れ様 良台PT 本人様は 倦怠感あ は異常所 ドギヤッ 了しまし けてあ 看護 了解:1名 既読:1名	☆メモ お疲れ様 山本 今日は表 多かった ベッド上 アップま プしよう 了解:1名 既読:0名	☆メモ お疲れ様 本です。 今日は表 多かった ベッド上 アップま プしよう 了解:1名 既読:0名	☆メモ お疲れ様 訪問時よ 施しまし バイタル 施可能で 側臥位へ 多く、二度 了解:0名 既読:0名	☆メモ お疲れ様 ケ江・大久保です。 本日の状態報告で バイタルは、体温 、血圧96/66mmHg spo2 98%、呼吸 夜間入眠できてお っていました。 表情穏やか笑顔も多 く見られていま した。 了解:2名 既読:5名	☆メモ 本日よりレスパイト いたします。 慣れていただき、ご 頂ければと思います。 了解:1名 既読:3名	☆メモ 本日15:22

5月(12件) 6月(42件) 7月(50件) 8月(3件)

新規メモ 更新 医師 牟田 文彦 ログアウト

居宅患者 心不全末期 91歳 女性

17:42 12月9日(水) さん とびうめネット(C0017)

2020年 11月 2020年 12月

30(月) 1(火) 2(水) 4(金) 6(日) 8(火) 9(水)

医師 看護師 薬剤師

☆メモ
 牟田です。KICSにお通ししました。添付して、バイタル真で取り記載する。今後の予ちチェックよろしく。
 了解:0名 | 既読:9名

☆メモ
 すみませ参加して状態を添付発熱なくす。よろしく。
 了解:0名 |

☆メモ
 牟田先生 お世話になっておいては月曜からいただいております。状態に変化がなければ週間分の熱型と状態思っておりますが、
 了解:1名 | 既読:7名

☆病院への連絡・相談
 要件 服薬に関する相談 リハビリの状況
 お世話になっております。本日本体重が33.3Kgありますが、お通しと、浮腫はほとんど出してみまし。
 了解:1名 | 既読:6名

☆メモ
 お疲れ様です。今週のバイタルを再本日本体重が33.3Kgと高てBP=130代へ、昨日排便多量あった体重は、利尿剤中昨日WT=33.2kgで尿もたっぷりみ強もありません。胸部症状もありません。ご報告です。よろしくお願ひませ。
 了解:0名 |

☆メモ
 ありがとうございます。バイタルの添付よくとりあえず、利尿剤
 了解:2名 | 既読:5名

☆メモ
 左の乳房アズノー処方しま
 了解:0名 | 既読:3名

☆メモ
 ありがとうございます😊。
 了解:0名 | 既読:3名

医師 牟田 文彦
 アップルハート 知恵美

医師 牟田 文彦

12月9日 17:00

9月 10月 11月(1件) 12月(9件)

新規メモ 更新 医師 牟田 文彦 ログアウト

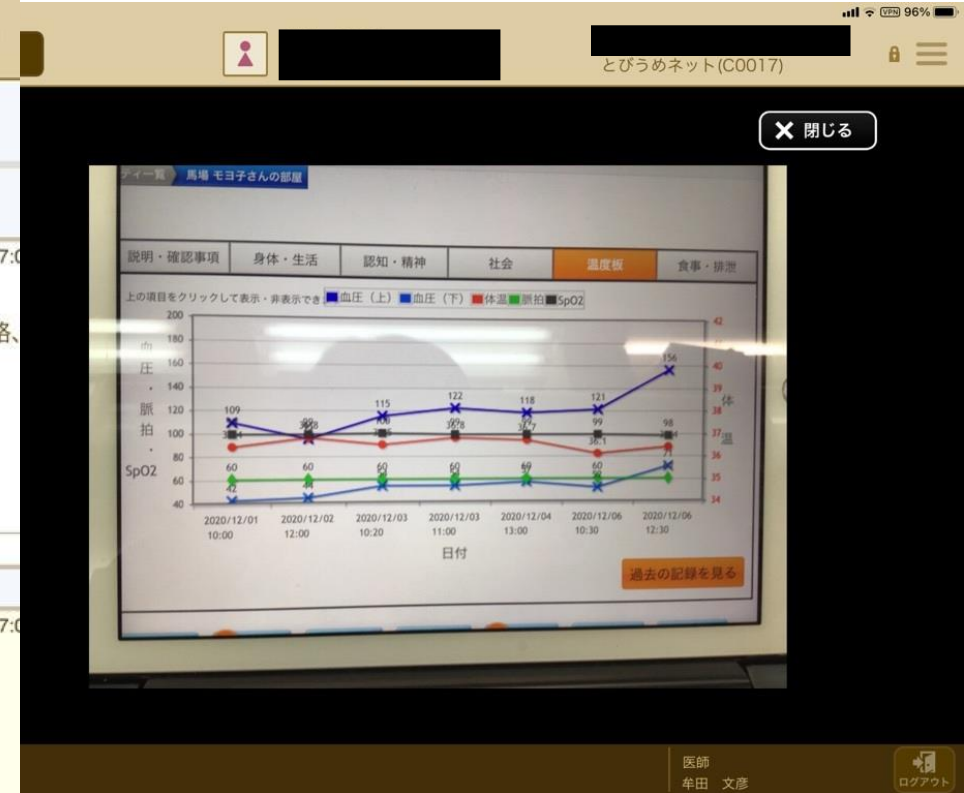

訪問看護 アップルハート

薬局 福神薬局

久留米大学病院医療センター 13

心不全末期により急変時対応、看取り予定

ペースメーカー一点検時期

看護小規模多機能利用 腹部動脈瘤術後 脊椎梗塞 85歳 男性



訪問看護 七星
薬局 福神薬局



居宅患者 脳梗塞 70歳 男性

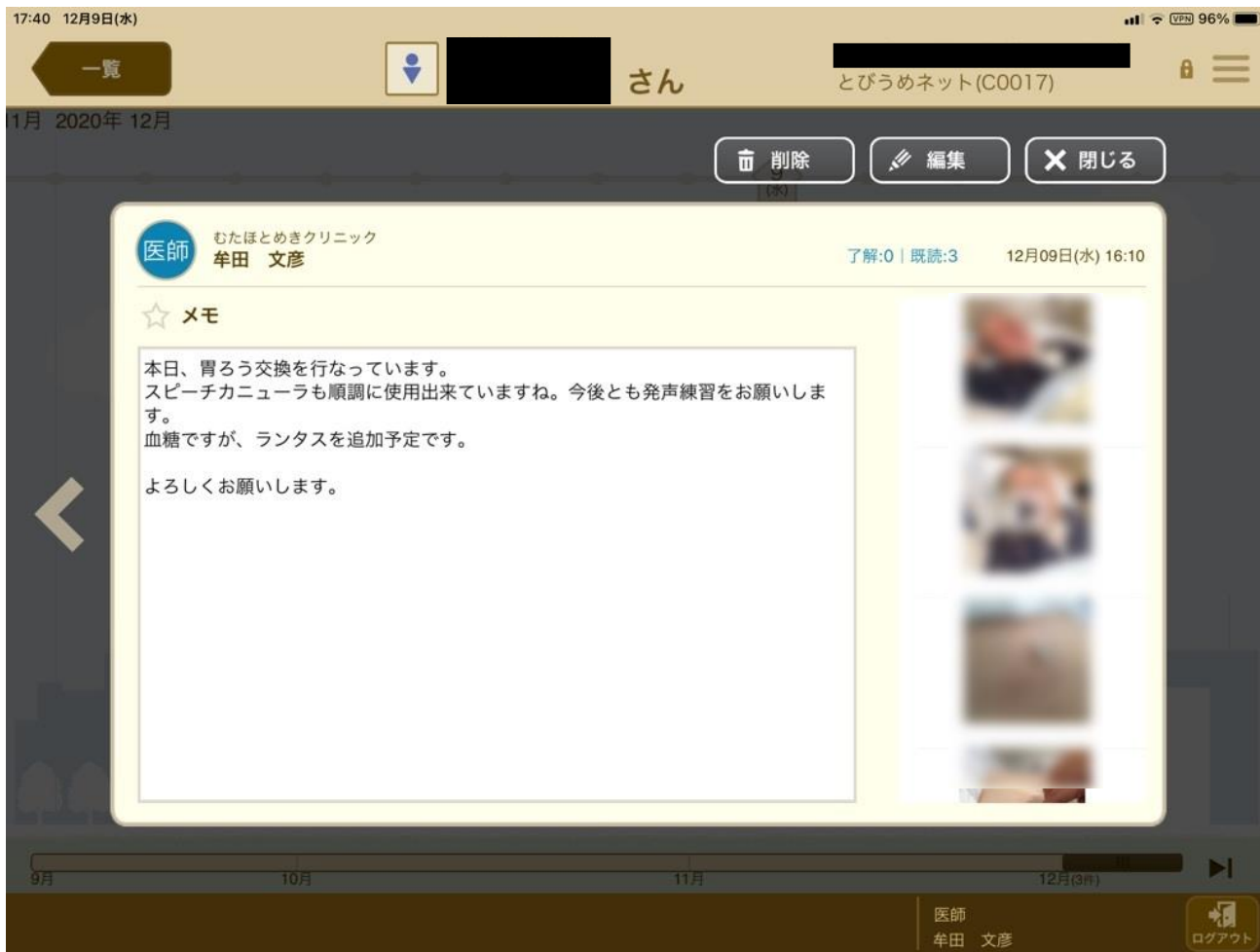

訪問看護 くるめ
薬局 福神薬局
久留米大学病院医療センター

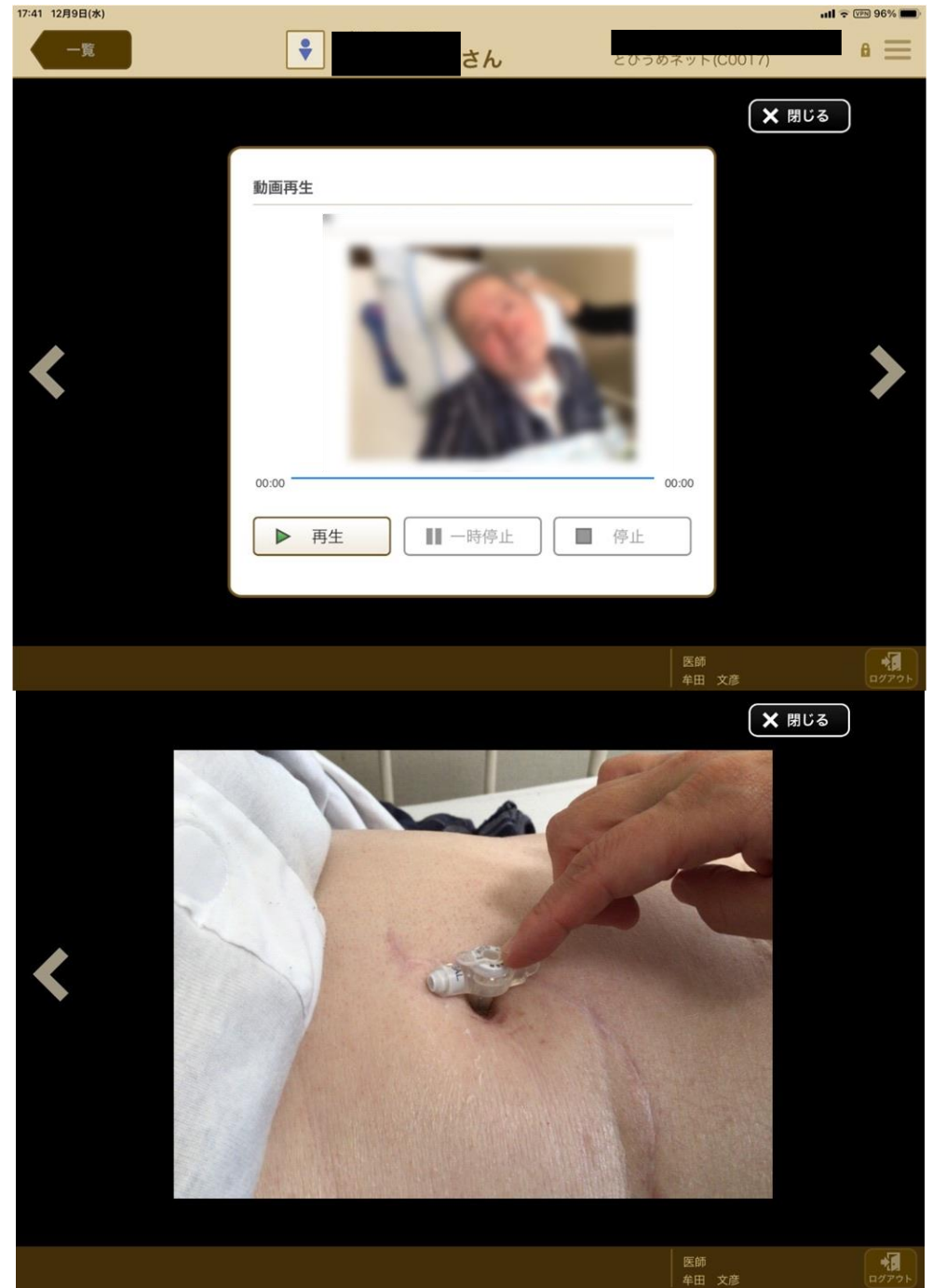

登録数（令和5年3月9日現在）

登録65施設

北東地区15施設：古賀病院 2 1、久留米リハビリ病院、診療所6、歯科1、薬局3、訪看1
住宅型有料老人ホーム1、看多機1

中央地区20施設：久留米総合病院、内藤病院、病院2、診療所2、歯医者1、薬局3、訪看8、
看多機1、居宅1

南西地区28施設：久留米大学病院医療センター、高良台リハビリ病院、診療所7、
歯医者1、薬局6、訪看7、グループホーム2、看多機1、居宅1、住宅型有料老人ホーム1

その他2施設：久留米医師会、久留米歯科医師会在宅歯科医療連携室

とびうめネット基本情報登録患者数141名

多職種チーム登録患者数118名

R2年度までの事業

久留米包括ケアシステム
ICT活用



とびうめネット

アザレアネット

退院調整ルール

入院ルール

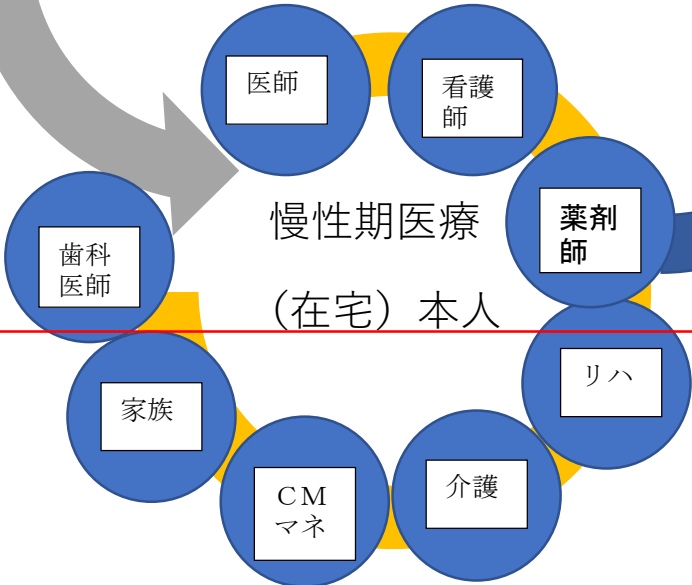

とびうめネット
多職種連携

バックアップルール

R3年度以降の事業

令和3年度以降のKICS計画

- 主題 「KICS事業の醸成」

- 具体的目標

KICS事業を久留米市内の介護保険事業者へ拡大し、医療と介護のシームレスな関係を作り、久留米市民の安心と安全を担保する

(久留米医師会管轄内から久留米市全体に拡大)

- アウトカム

久留米市介護福祉サービス事業者協議会登録事業所の5割との連携構築を目指す。

「KICS事業の醸成」

①本体事業

- 介護資源把握（久留米市介護福祉サービス事業者協議会）と介護事業者との連携構築
- 久留米医師会の近隣医師会との連携構築（KICS本体事業と協業）
- 入院ルール、バックアップルールに加えて退院調整ルールを踏まえたシステム再構築（久留米独自のシステム構築を目指す）

②ICT事業

- ICT（とびうめネットとアザレアネット）活用拡大

③広報活動

- 久留米市内の医療・介護事業者へのKICS事業の周知
- 久留米市民への啓蒙活動（市民公開講座、様々な広報宣伝活動、ホームページ掲載等）

④研修会

- 医療・介護事業者への研修会（在宅医療・介護連携センター久留米との連携）

久留米地域包括ケアシステム(KICS)の将来

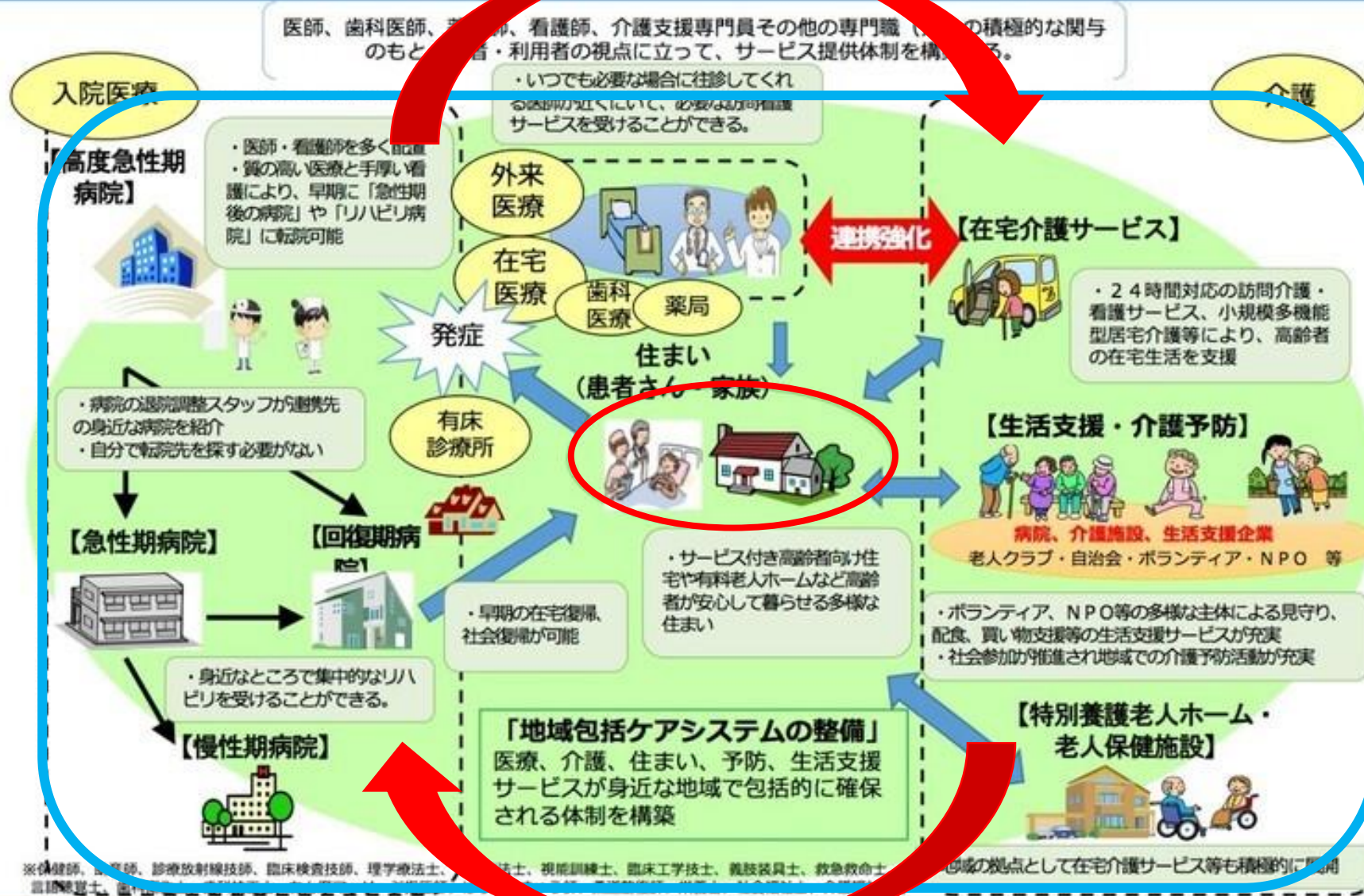

恵寿総合病院
神野正博先生
けいじゅ
ヘルスケアシステム

症例検討会（地区回りで毎月開催）



北東地区：古賀病院21

中央地区：久留米総合病院

南西地区：久留米大学病院医療センター

※現在はコロナの関係で医師会館にて開催中

在宅移行を検討される症例、訪問診療中の問題症例等を多職種で検討する。
入退院をスムーズに行う事が可能。