

令和6年5月8日 久留米市物品発注表

※「特殊自動車」の名簿登載者を主な資格とした入札です。詳細は「参加条件」参照のこと

入札番号	入札21-4 【郵便入札案件】
品名	バキュームダンパー車
規格	仕様書のとおり（仕様書は契約課ホームページに掲載）
数量	一式
履行場所	指定場所（仕様書に記載）
納期	指定日（仕様書に記載）
予定価格	非公開
最低制限価格	無
説明日時及び参集場所	無
質問書受付期間及び受付場所	<p>(1) 質疑の受付方法 指定様式『質問書』をファックスにて受け付け（様式は市ホームページからダウンロードしてください）</p> <p>(2) 質疑の受付期間 令和6年5月8日（水）から令和6年5月13日（月）午後5時15分まで</p> <p>(3) 質疑のファックス送信先 FAX 0942-30-9713 久留米市役所 総務部契約課</p> <p>(4) 質疑の回答について 質問者にファックスで回答。ただし、質問内容によっては、本市ホームページ上に掲載することもあるので、注意すること。</p>
同等品確認申請書受付	<p>(1) 受付方法 仕様書において同等品を可としているものにあつては、指定様式『同等品確認申請書』をファックスにて受け付け（様式は市ホームページからダウンロードしてください）</p> <p>(2) 受付期間 令和6年5月8日（水）から令和6年5月13日（月）午後5時15分まで</p> <p>(3) ファックス送信先 FAX 0942-30-9713 久留米市役所 総務部契約課</p> <p>(4) 回答について 質問者にファックスで回答。ただし、本市ホームページ上に掲載することもあるので、注意すること。</p>
開札日時及び場所	令和6年5月21日（火）14時30分 久留米市庁舎13階
入札保証金	久留米市契約事務規則第7条第3号の規定に基づき免除
契約保証金	必要（契約締結時に契約金額の10%以上を付すこと）
契約条項を示す場所	総務部契約課（久留米市庁舎13階）
支払条件	前払金（無） 部分払（無）
議会の議決	要
参加条件	<p>この競争入札に参加できる者は、入札書の提出期限において、次に掲げる要件を満たしているものとする。</p> <p>(1) 久留米市物品供給業者有資格者名簿に、「特殊自動車」で登録があること。</p> <p>(2) 久留米市指名停止等措置要綱（平成6年久留米市庁達第6号）による指名停止措置を受けていないこと。</p>

仕様書等の交付	仕様書等は、久留米市契約課ホームページからダウンロードすること。
入札書等の記載方法	<p>入札の方法等については、次に掲げる事項に留意すること。</p> <p>(1) 入札の方法は、総価入札とし、入札書記載金額は、仕様書に記載している一切の経費を含んだ総額であること。</p> <p>(2) 入札書の金額は算用数字を用い、金額の前に必ず「¥」を記入し、消費税及び地方消費税の課税業者であるか免税業者であるかを問わず、契約を希望する金額から消費税地方消費税に相当する金額を減じた額を入札書に記載すること。ただし、契約に当たっては、入札書に記載された金額に消費税及び地方消費税に相当する額を加算した金額をもって契約金額とする。</p> <p>(3) 入札書は指定する様式（様式第1号）を必ず使用し、代表者の住所及び氏名を記入し、登録印を押印すること。</p> <p>(4) 入札内訳書（様式第2号）には、入札書に記載した内容の内訳を記載すること。なお、入札内訳書（様式第2号）は、落札者のみ提出する。落札決定後速やかに提出できるよう、あらかじめ準備しておくこと。</p> <p>(5) 入札書等はボールペン（鉛筆やフリクションペンなど、消去可能な筆記具は不可）で記入すること。</p>
郵便入札の方法	<p>(1) 入札参加を希望する場合は、入札書（様式第1号）を、長形3号サイズの封筒に封入すること。</p> <p>(2) (1)の封筒を一般書留又は簡易書留にて、締切日時までに指定場所へ郵送すること。 締切日時：令和6年5月20日（月）（必着） 指定場所：〒830-8520 久留米市城南町15-3 久留米市役所総務部契約課</p> <p>(3) (1)の封筒には、表面に入札番号、品名及び入札書在中（赤字）と記入し、裏面に送付者名（商号又は名称、住所、代表者職氏名及び電話番号）を記入すること。</p>
入札の辞退	入札書郵送後に辞退をする場合は、開札前までに久留米市総務部契約課に「入札辞退届」を提出すること。（様式は市のホームページからダウンロードしてください）
入札の無効	<p>次のいずれかに該当する入札は無効とする。</p> <p>(1) 入札参加資格のない者が入札したとき。</p> <p>(2) 所定の場所及び日時までに入札書が提出されないとき。</p> <p>(3) 入札書に入札金額の記載がないとき、又は入札金額が判読できないとき。</p> <p>(4) 入札書に記載された事項に誤字又は脱字があつて必要事項を確認できないとき。</p> <p>(5) 入札書に入札者又はその代理人の記名押印がないとき。</p> <p>(6) 同一の入札者が2以上の入札をしたとき。</p> <p>(7) 法令又は入札に関する条件に違反したとき</p>
入札書の引換えの禁止	入札者は、その提出した入札書の引換えをすることができない。ただし、郵便入札については、入札書の提出締切前であれば入札書の引換えを認める。
1者入札の取扱い	入札者が1者であった場合においてもその入札は有効とする。
落札者の決定	<p>開札を行った結果は、次に掲げるとおり決定する。</p> <p>(1) 有効な入札を行った者で、予定価格の制限の範囲内で最低の価格をもって入札した者を落札者として決定する。ただし、その者が複数となった場合には、くじにより落札者を決定する。</p> <p>(2) 予定価格の制限の範囲内で入札した者がなく落札者がいない場合は、再度の郵便入札を行うことができるものとする。ただし、再度の入札で落札しない場合は入札不調とする。</p>
入札結果等の公表	この入札の結果は、落札者の決定後に久留米市役所契約課において閲覧に供し、本市公式ホームページに掲載することとする。
契約書の作成及び締結	落札者は、交付された契約書案を熟読のうえ必要事項を記載、記名押印し、落札者決定の日の翌日から6日以内に、これを提出しなければならない。
開札の立会い	<p>(1) 開札の立ち会いをしようとする者は、開札時間までに開札場所に参集すること。</p> <p>(2) 入札参加者が開札に立ち会わないときは、当該入札事務に関係のない市の職員を立ち合わせる。</p>
その他	<p>(1) 入札参加者は、関係法令、この公告及び仕様書等に十分留意のうえ、入札すること。</p> <p>(2) 入札した者は、入札後、この公告及び仕様書等についての不明を理由に異議を申し立てることはできない。</p> <p>(3) その他必要事項は、地方自治法、久留米市契約事務規則及びその他関係法令の規定するところによる。</p>

【物品購入等に係る条件付き一般競争入札関係書類】

◆入札 21-4 バキュームダンパー車

1. 入札書(様式第1号)
2. 入札内訳書(様式第2号)

(注)

1. 「入札辞退届」「質問書」「同等品確認申請書」は市ホームページからダウンロードしてください。
【久留米市トップページ > 創業・産業・ビジネス > 入札契約情報 > 入札・見積情報(物品) > 競争入札(見積り)等の様式一覧(物品)】
2. 申込者が使用する印鑑は、入札・契約に係る提出書類すべてに同じものを使用してください。(契約課登録印を使用のこと。)

【連絡先】 久留米市役所総務部契約課(市役所13階)
物品チーム
TEL 0942-30-9172
FAX 0942-30-9713

入札21-4

入札書

久留米市長 様

入札金額に消費税及び地方消費税は含まれておりません。

入札金額	拾億	億	千万	百万	拾万	万	千	百	拾	円

No.	品名	架装メーカー・型式	数量	金額
1	バキュームダンパー車	メーカー 〔 型式 〕	一式	

履行期間	令和7年3月31日まで	納入場所	指定場所
------	-------------	------	------

久留米市契約事務規則及び仕様書その他関係書類を承諾の上、上記のとおり入札します。

令和6年5月21日

所在地

商号(名称)

代表者職氏名

印

注) 1. インク又はボールペンで書いてください。

2. 金額の数字はアラビア数字(1、2、3等)を用い、その頭部に¥を記入してください。

3. 訂正箇所に訂正印がないときは無効です。

4. 金額の訂正はできませんので、必要な場合は再作成してください。

※この様式は、開札後、落札者のみ提出してください。

(様式第2号)

入札21-4

入札内訳書

品名 : バキュームダンパー車
数量 : 一式(新車購入1台 下取車1台)

1 車体	
① バキュームダンパー車新車購入 1台	_____
② 下取車 1台	_____
※②下取車欄は、100,000円の下取り価格の場合 「△100,000」と記入	
計	<input type="text"/> …A
2 諸経費(課税分)	
車庫証明代行費用	_____
検査登録代行費用	_____
納車費用	_____
車検持込回送費用	_____
リサイクル費用(資金管理料金分)	_____
_____	_____
_____	_____
計	<input type="text"/> …B
3 消費税	(A+B) × 0.1 <input type="text"/> …C
4 諸経費(非課税分)	
自動車重量税(2年)	_____
自賠責保険(25ヶ月)	_____
検査登録法定費用	_____
リサイクル費用(新車購入預託金分)	_____
リサイクル費用(下取車分)	△10,710
_____	_____
計	<input type="text"/> …D
E=D ÷ 1.1	<input type="text"/> …E
●入札金額(A+B+E)	<input type="text"/> …F
●契約金額(F × 1.1)	<input type="text"/> …G

※ F × 1.1 = G であること

※ C、G: 円未満切捨て

※Eの円未満については、A + B + C + D = G となるように端数調整(切り上げ又は切り捨て)してください

商号(名称)

「バキュームダンパー車購入」仕様書

1 品名及び数量

バキュームダンパー車・・・1台

2 納品場所

福岡県久留米市高良内町 1789-1 杉谷埋立地

3 納入期限

令和7年3月31日(月)

※納入期限に関わらず、可能な限り早期の納入に努めること(具体的な納期については、本契約締結後に協議を行うものとする)。

4 規格・仕様

		項目	要求する性能等
仕様	車体部 (新車であること)	自動車の種別	4t車クラス程度(国産、右ハンドル)
		乗車定員	2名若しくは3名(どちらでも可)
		最大積載量	3,000kg程度以上
		車両重量	5,000kg未満
		車両総重量(積載時)	8,000kg未満
		車長	6,500mm未満
		車幅	2,500mm未満
		車高	3,000mm未満
		燃料の種類	軽油
		排ガス量	平成26年排出ガス規制を遵守のこと ※但し、製作期間中に排出ガス規制が更新された場合については、発注者と協議の上、決定すること。
	エンジン出力	110kw(150PS)程度以上	
	架装部 (新品であること)	タンク容量	3.0m ³ 程度以上
		タンク材質	SUS316L若しくはこれと同等以上の耐塩害、耐アルカリの性能を有する材質であること。
		吸引圧力(静圧)	-96kPa(-720mmHg)程度以下
圧送圧力		50kPa(0.5kgf/cm ³)程度以上	

仕様	架装部	排出方法	ダンピング、及び圧送排出のどちらも可能であること。
		配管材質	SUS316L 製 ※但し、真空ポンプ廻り配管はこの限りではないが、耐塩害、耐アルカリに優れた材料の選定に努めること。
		コック材質	吸入、排出共に SUS 製
		ハシゴ	左側(助手席側)に設置のこと
		ステップ	アルミ製縞板若しくはこれと同等以上の品質であり、表面が防滑性に優れていること。
		路面散水機能	左右各 1 ヶ所以上、計 2 ヶ所以上(後方、前方及び側方の何れの位置でも可) 散水方式は不問とするが、運転席からの操作により散水が可能であること。 散水流量：200L/min 程度以上(タンク満水時)
		散水用タンク	吸入タンクと兼用可
	共通	塗装	全塗装 指定色 1 色
		文字入れ	あり タンクの両側に「久留米市」
付属品	タンク接続用ホース	架装タンクに接続するためのもの。タンク接続側は脱着が工具無しで容易に行えること。末端側にはネジ金具(オス)を取り付け、延長用ホースを連結できること。 数量：1 本 用途：吸入・排出兼用 サイズ：口径 50 mm程度、長さ 10m ホース材質：耐摩耗性、可撓性を有すること 管端金具：SUS 製	
	延長用ホース	ホース同士を連結し、延長するためのもの。ホースの両端にネジ金具(オス・メス)をそれぞれ取り付けること。 数量：3 本 用途：吸入・排出兼用 サイズ：口径 50 mm程度、長さ 10m ホース材質：耐摩耗性、可撓性を有すること 管端金具：SUS 製	

付属品	汚泥槽接続用ホース	杉谷埋立地の汚泥槽に設置されている既存の接続金具(※1 写真参照)に接続するためのもの。 汚泥槽接続側には既存の接続金具に適合するものを取り付けること。反対にはネジ金具(メス)を取り付けること。 数量：1本 用途：吸入・排出兼用 サイズ：口径 50 mm程度、長さ 10m ホース材質：耐摩耗性、可撓性を有すること 管端金具：SUS 製
	延長用治具	ホースの延長を行うための治具を、有すること。
その他	タンクに接続する配管は、フランジを介した接続とし、脱着が容易であること。	

※1 既存接続金具

メーカー：小澤物産(株)

品番：OZ-F

(オスネジ型アダプター)

口径：40 mm(1 1/2inch)

材質：SUS316

OZ-F オスネジ型アダプター
ADAPTER MALE THREAD

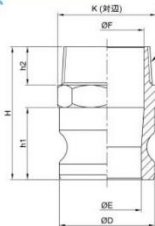

口径 mm	15	20	25	32	40	50	65	80	100	150
口径 inch	1/2	3/4	1	1 1/4	1 1/2	2	2 1/2	3	4	6
M(R)	1/2B	3/4B	1B	1 1/4B	1 1/2B	2B	2 1/2B	3B	4B	6B
ΦD	32	32	37	45	53	63	76	92	120	176
ΦE	14	21	24	28	36	45	56	72	97	148
ΦF	↓	↓	↓	↓	38	49	59	75	↓	↓
K	33	33	38	48	55	65	82	96	127	192
h1	26	26	34	40	41	48	49	51	53	58
h2	20	20	23	24	23	25	31	32	36	43
H	60	60	71	78	79	88	99	102	114	127

単位:mm



5 参考機種(同等品可)

メーカー	型式
株式会社 モリタエコノス	DBC30J
東邦車両 株式会社	GV4-V031
兼松エンジニアリング 株式会社	TM-04BVP

6 下取車両

本入札では、環境部施設課(杉谷埋立地)で現在所有しているバキュームダンパー車(リサイクル料金を含む)の下取価格を減算項目として入札金額に算入させること。

(1) 現車の仕様及び状態

項目	仕様
車体メーカー・型式	日野 PB-FC7JEFA
初年度登録	平成17年3月
車検期限	令和7年3月28日
走行距離	11,297km(令和6年3月15日現在)
最大積載量	2,900kg
乗車定員	2人
車長×車幅×車高	6,240mm×2,170mm×2,620mm
エンジン型式	J07E
架装メーカー・型式	モリタエコノス DBC32J
点検・整備	1回/月の頻度で自主点検を実施 車体部の不良個所については都度修繕を実施 架装部はタンクの孔食、パイプの腐食・折損により稼働不可
外装の状態	別添の写真のとおり
リサイクル料金	10,710円

(2) 搬出日

本契約締結後、協議のうえ決定すること。

(3) 引渡し場所

福岡県久留米市高良内町 1789-1 杉谷埋立地

7 その他

- (1) 入札金額には、新規登録に要する費用(自賠責保険(25か月)、重量税、リサイクル料金を含む。)を含むこと。
- (2) 保証期間は、納入後1年間とし、メーカーが1年以上の保証期間を定めているものについては、その保証期間とする。ただし、保証期間後においても設計不良、工作、材質不良による不都合箇所が発生した場合は、無償で取り替え又は修理を行うこと。
- (3) 下取り車について、中古車として使用する場合は、車体に表示している「久留米市」の文字を消去すること。なお、その費用は受注者負担とする。
- (4) 下取り車の廃車手続きまたは名義変更が完了したら、速やかに次の書類を契約課に提出すること。

【車を名義変更後に中古車として利用する場合】

- ・文字を消去したことが確認できる写真
- ・名義変更後の車検証（所有者変更記録で可）の写し

【廃車する場合】

- ・廃車証明書（陸運局からの『解体届完了のお知らせ』等）の写し

8 担当者

環境部施設課 杉谷埋立地 竹上・藤田

TEL：0942-41-4600

○既存下取車両写真

車体部:日野 PB-FC7JEFA 架装部:モリタエコノス DBC32J



No.1

場所:久留米市高良内町1789-1

(杉谷埋立地)

撮影場所:車体右斜め前方より撮影



No.2

場所:久留米市高良内町1789-1

(杉谷埋立地)

撮影場所:車体右側より撮影



No.3

場所:久留米市高良内町1789-1

(杉谷埋立地)

撮影場所:車体右斜め後方より撮影

○既存下取車両写真

車体部:日野 PB-FC7JEFA 架装部:モリタエコノス DBC32J



No.4

場所:久留米市高良内町1789-1

(杉谷埋立地)

撮影場所:車体左斜め前方より撮影



No.5

場所:久留米市高良内町1789-1

(杉谷埋立地)

撮影場所:車体左側より撮影



No.6

場所:久留米市高良内町1789-1

(杉谷埋立地)

撮影場所:車体左斜め後方より撮影

○既存下取車両写真

車体部:日野 PB-FC7JEFA 架装部:モリタエコノス DBC32J



No.7

場所:久留米市高良内町1789-1

(杉谷埋立地)

撮影場所:架装タンク右斜め前方より撮影

(パイプの腐食折損箇所)

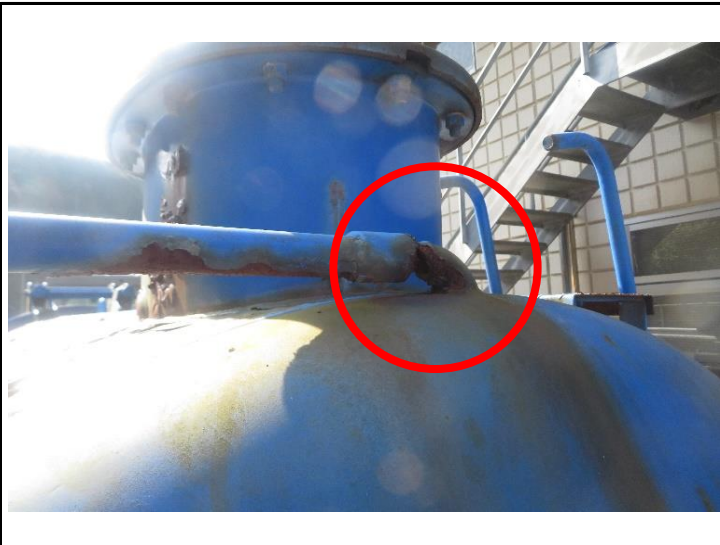

No.8

場所:久留米市高良内町1789-1

(杉谷埋立地)

撮影場所:パイプの腐食・折損箇所

架装タンク上部のパイプ接続部

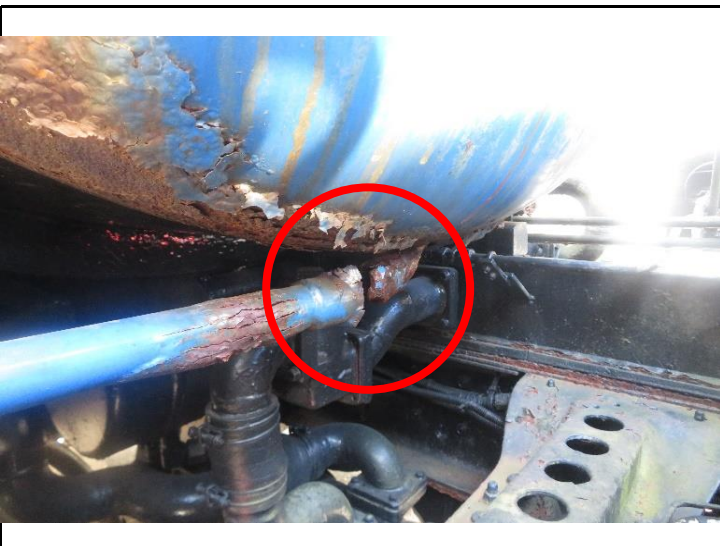

No.9

場所:久留米市高良内町1789-1

(杉谷埋立地)

撮影場所:パイプの腐食・折損箇所

架装タンク下部のパイプ接続部

○既存下取車両写真

車体部:日野 PB-FC7JEFA 架装部:モリタエコノス DBC32J

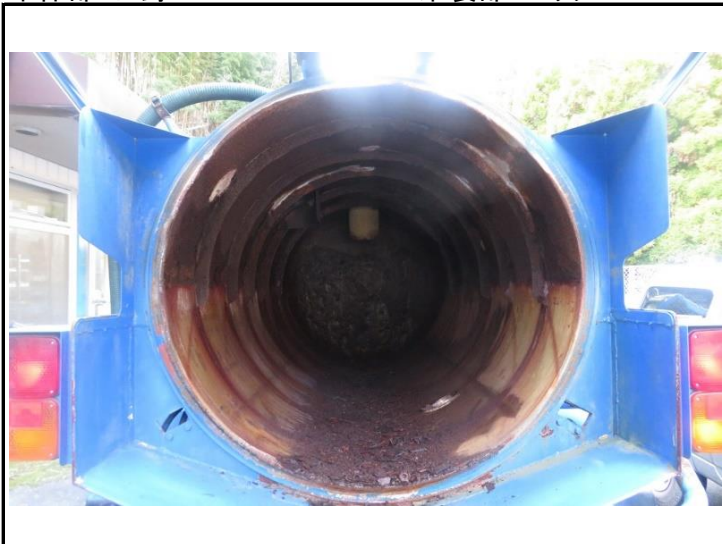

No.10

場所:久留米市高良内町1789-1

(杉谷埋立地)

撮影場所:架装タンク内部

タンクは下半分:SUS製、上半分:鉄製

鉄製部の腐食が顕著



No.11

場所:久留米市高良内町1789-1

(杉谷埋立地)

撮影場所:架装タンク内部(鉄製部)

架装タンク上半分、前鏡部(共に鉄製)の

腐食が顕著



No.12

場所:久留米市高良内町1789-1

(杉谷埋立地)

撮影場所:架装タンク内部(SUS製部)

架装タンク下半分(SUS製)の腐食は

目立たない(タンク底部の錆は上部の錆

が落下してきたもの)

○既存下取車両写真

車体部:日野 PB-FC7JEFA 架装部:モリタエコノス DBC32J



No.13

場所:久留米市高良内町1789-1

(杉谷埋立地)

撮影場所:架装タンクハッチ部(鉄製)

腐食が顕著



No.14

場所:久留米市高良内町1789-1

(杉谷埋立地)

撮影場所:架装タンクハッチ部液面計

液面計(ガラス製)に亀裂あり

亀裂部より漏水・真空漏れあり



No.15

場所:久留米市高良内町1789-1

(杉谷埋立地)

撮影場所:架装タンク前方右側より撮影

タンクの孔食箇所

タンクは下半分:SUS製、上半分:鉄製

鉄製部の腐食・孔食が顕著

○既存下取車両写真

車体部:日野 PB-FC7JEFA 架装部:モリタエコノス DBC32J



No.16

場所:久留米市高良内町1789-1

(杉谷埋立地)

撮影場所:架装左側面より撮影

既存架装発電機

メーカー:ヤンマー 品番:L40A



No.17

場所:久留米市高良内町1789-1

(杉谷埋立地)

撮影場所:車体右側バッテリー設置場所

令和5年11月29日バッテリー交換(24V)

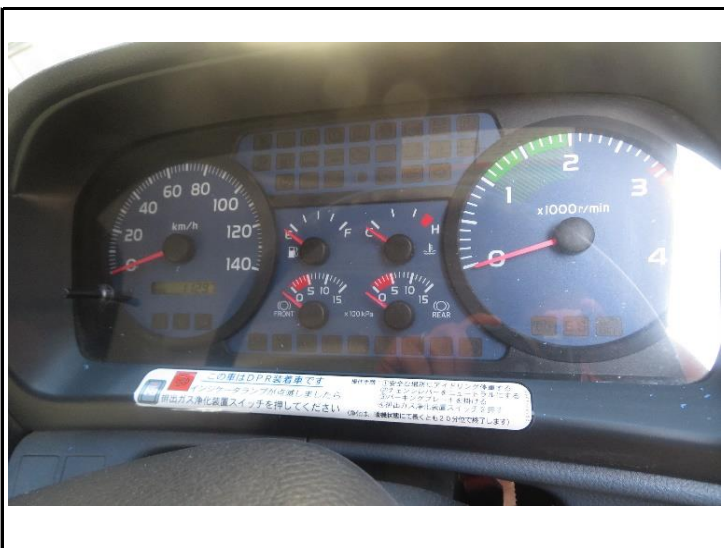

No.18

場所:久留米市高良内町1789-1

(杉谷埋立地)

撮影場所:運転席(メーター類)

○既存下取車両写真

車体部:日野 PB-FC7JEFA 架装部:モリタエコノス DBC32J



No.19

場所:久留米市高良内町1789-1

(杉谷埋立地)

撮影場所:運転席(エアコン、オーディオ等)

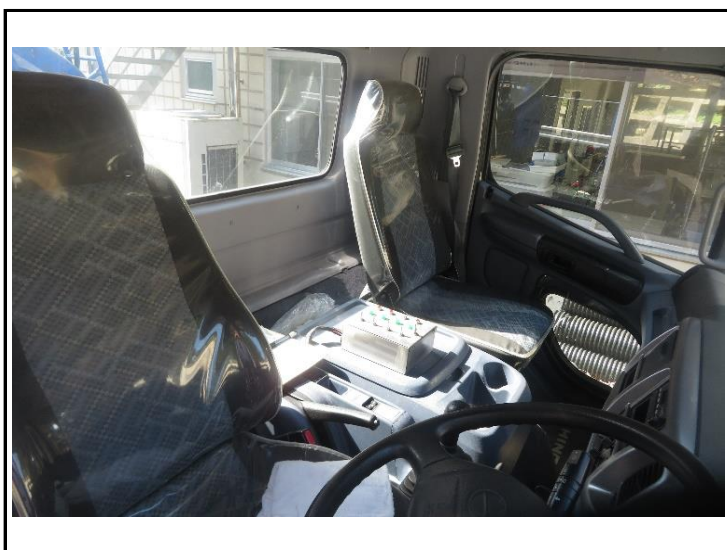

No.20

場所:久留米市高良内町1789-1

(杉谷埋立地)

撮影場所:運転席、センターコンソール



No.21

場所:久留米市高良内町1789-1

(杉谷埋立地)

撮影場所:重力式散水装置操作部

(センターコンソール上に設置)