

令和4年4月28日 久留米市物品発注表

※「厨房機器」の市内又は準市内での名簿登載者を主な資格とした入札です。詳細は「参加条件」参照のこと

入札番号	入札24-1 【郵便入札案件】
品名	ガススチームコンベクションオーブン
規格	仕様書のとおり（仕様書は契約課ホームページに掲載）
数量	一式
履行場所	指定場所（仕様書に記載）
納期	指定日（仕様書に記載）
予定価格	非公開
最低制限価格	無
説明日時及び参集場所	無
質問書受付期間及び受付場所	<p>(1) 質疑の受付方法 指定様式『質問書』をファックスにて受け付け（様式は市ホームページからダウンロードしてください）</p> <p>(2) 質疑の受付期間 令和4年4月28日（木）から令和4年5月12日（木）午後5時15分まで</p> <p>(3) 質疑のファックス送信先 FAX 0942-30-9713 久留米市役所 総務部契約課</p> <p>(4) 質疑の回答について 質問者にファックスで回答。ただし、質問内容によっては、本市ホームページ上に掲載することもあるので、注意すること。</p>
同等品確認申請書受付	<p>(1) 受付方法 仕様書において同等品を可としているものにあつては、指定様式『同等品確認申請書』をファックスにて受け付け（様式は市ホームページからダウンロードしてください）</p> <p>(2) 受付期間 令和4年4月28日（木）から令和4年5月12日（木）午後5時15分まで</p> <p>(3) ファックス送信先 FAX 0942-30-9713 久留米市役所 総務部契約課</p> <p>(4) 回答について 質問者にファックスで回答。ただし、本市ホームページ上に掲載することもあるので、注意すること。</p>
開札日時及び場所	令和4年5月24日（火）14時00分 久留米市庁舎13階
入札保証金	久留米市契約事務規則第7条第3号の規定に基づき免除
契約保証金	必要（契約締結時に契約金額の10%以上を付すこと）
契約条項を示す場所	総務部契約課（久留米市庁舎13階）
支払条件	前払金（無） 部分払（無）
議会の議決	不要
参加条件	<p>この競争入札に参加できる者は、入札書の提出期限において、次に掲げる要件を満たしているものとする。</p> <p>(1) 久留米市物品供給業者有資格者名簿に、「厨房機器」で登録があること。</p> <p>(2) 久留米市指名停止等措置要綱（平成6年久留米市庁達第6号）による指名停止措置を受けていな</p>

	<p>いこと。</p> <p>(3) 市内に本社（本店）又は支店・営業所等があること。個人の場合は市内に事業所等があること。</p>
仕様書等の交付	仕様書等は、久留米市契約課ホームページからダウンロードすること。
入札書等の記載方法	<p>入札の方法等については、次に掲げる事項に留意すること。</p> <p>(1) 入札の方法は、総価入札とし、入札書記載金額は、仕様書に記載している一切の経費を含んだ総額であること。</p> <p>(2) 入札書の金額は算用数字を用い、金額の前に必ず「¥」を記入し、消費税及び地方消費税の課税業者であるか免税業者であるかを問わず、契約を希望する金額から消費税地方消費税に相当する金額を減じた額を入札書に記載すること。ただし、契約に当たっては、入札書に記載された金額に消費税及び地方消費税に相当する額を加算した金額をもって契約金額とする。</p> <p>(3) 入札書は指定する様式（様式第1号）を必ず使用し、代表者の住所及び氏名を記入し、登録印を押印すること。</p> <p>(4) 入札内訳書（様式第2号）には、入札書に記載した内容の内訳を記載すること。なお、入札内訳書（様式第2号）は、落札者のみ提出する。落札決定後速やかに提出できるよう、あらかじめ準備しておくこと。</p>
郵便入札の方法	<p>(1) 入札参加を希望する場合は、入札書（様式第1号）を、長形3号サイズの封筒に封入すること。</p> <p>(2) (1)の封筒を一般書留又は簡易書留にて、締切日時までに指定場所へ郵送すること。 締切日時：令和4年5月20日（金）（必着） 指定場所：〒830-8520 久留米市城南町15-3 久留米市役所総務部契約課</p> <p>(3) (1)の封筒には、表面に入札番号、品名及び入札書在中（赤字）と記入し、裏面に送付者名（商号又は名称、住所、代表者職氏名及び電話番号）を記入すること。</p>
入札の辞退	入札書郵送後に辞退をする場合は、開札前までに久留米市総務部契約課に「入札辞退届」を提出すること。（様式は市のホームページからダウンロードしてください）
入札の無効	<p>次のいずれかに該当する入札は無効とする。</p> <p>(1) 入札参加資格のない者が入札したとき。</p> <p>(2) 所定の場所及び日時までに入札書が提出されないとき。</p> <p>(3) 入札書に入札金額の記載がないとき、又は入札金額が判読できないとき。</p> <p>(4) 入札書に記載された事項に誤字又は脱字があつて必要事項を確認できないとき。</p> <p>(5) 入札書に入札者又はその代理人の記名押印がないとき。</p> <p>(6) 同一の入札者が2以上の入札をしたとき。</p> <p>(7) 法令又は入札に関する条件に違反したとき</p>
入札書の引換えの禁止	入札者は、その提出した入札書の引換えをすることができない。ただし、郵便入札については、入札書の提出締切前であれば入札書の引換えを認める。
1者入札の取扱い	入札者が1者であった場合においてもその入札は有効とする。
落札者の決定	<p>開札を行った結果は、次に掲げるとおり決定する。</p> <p>(1) 有効な入札を行った者で、予定価格の制限の範囲内で最低の価格をもって入札した者を落札者として決定する。ただし、その者が複数となった場合には、くじにより落札者を決定する。</p> <p>(2) 予定価格の制限の範囲内で入札した者がなく落札者がいない場合は、再度の郵便入札を行うことができるものとする。ただし、再度の入札で落札しない場合は入札不調とする。</p>
入札結果等の公表	この入札の結果は、落札者の決定後に久留米市役所契約課において閲覧に供し、本市公式ホームページに掲載することとする。
契約書の作成及び締結	落札者は、交付された契約書案を熟読のうえ必要事項を記載、記名押印し、落札者決定の日の翌日から6日以内に、これを提出しなければならない。
開札の立会い	<p>(1) 開札の立ち会いをしようとする者は、開札時間までに開札場所に参集すること。</p> <p>(2) 入札参加者が開札に立ち会わないときは、当該入札事務に関係のない市の職員を立ち会わせる。</p>

その他	<ul style="list-style-type: none">(1) 入札参加者は、関係法令、この公告及び仕様書等に十分留意のうえ、入札すること。(2) 入札した者は、入札後、この公告及び仕様書等についての不明を理由に異議を申し立てることはできない。(3) その他必要事項は、地方自治法、久留米市契約事務規則及びその他関係法令の規定するところによる。
-----	--

【物品購入等に係る条件付き一般競争入札関係書類】

◆入札24-1 ガススチームコンベクションオープン

1. 入札書(様式第1号)
2. 入札内訳書(様式第2号)

(注)

1. 「入札辞退届」「質問書」「同等品確認申請書」は市ホームページからダウンロードしてください。
【久留米市トップページ > 創業・産業・ビジネス > 入札契約情報 > 入札・見積情報(物品) > 競争入札(見積り)等の様式一覧(物品)】
2. 申込者が使用する印鑑は、入札・契約に係る提出書類すべてに同じものを使用してください。(契約課登録印を使用のこと。)

【連絡先】 久留米市役所総務部契約課(市役所13階)
物品チーム
TEL 0942-30-9172
FAX 0942-30-9713

入札24-1

入札書

久留米市長 様

入札金額に消費税及び地方消費税は含まれておりません。

入札金額	拾億	億	千万	百万	拾万	万	千	百	拾	円

No.	品名	規格	数量	金額
1	ガススチームコンベクションオーブン	仕様書のとおり	一式	

履行期間	令和4年8月20日まで	納入場所	指定場所
------	-------------	------	------

久留米市契約事務規則及び仕様書その他関係書類を承諾の上、上記のとおり入札します。

令和4年5月24日

所在地

商号(名称)

代表者職氏名

印

- 注) 1. インク又はボールペンで書いてください。
2. 金額の数字はアラビア数字(1、2、3等)を用い、その頭部に¥を記入してください。
3. 訂正箇所には訂正印がないときは無効です。
4. 金額の訂正はできませんので、必要な場合は再作成してください。

※この様式は、開札後、落札者のみ提出してください。

(様式第2号)

入札24-1 ガススチームコンベクションオープン入札金額内訳書

No.	品名	規格	数量	単価	金額
1	ガススチームコンベクションオープン	【メーカー】 【型番】	1台		
2	予備ラックインカート	【メーカー】 【型番】	2台		
小計(消費税抜) 円 ※入札金額と一致のこと					

商号(業者名):

ガススチームコンベクションオープン 仕様書

1. 品名 ガススチームコンベクションオープン

2. 仕様

(1) 参考機種

内訳	品名	メーカー・型式	台数	搬入先
001	ガススチームコンベクションオープン（ラックインカート 1 台含む）	株式会社コメットカトウ CSWH-GW202-N	1	揚物・焼物室
002	予備ラックインカート	株式会社コメットカトウ CSWH-GW202-N 専用	2	揚物・焼物室

※同等品を可とする。ただし、事前に発注者の承認を得たもののみとする。

なお、同等品を申請する場合、内訳1・2のメーカーを統一し、セットで申請すること。

(2) 仕様詳細

① ガススチームコンベクションオープン

全体寸法 : 1230mm×975mm×1860mm 程度

庫内棚段数 : 20 段 ピッチ 63mm

ホテルパン収納 : 1/1 ホテルパン 20 枚×2 列 又は 2/1 ホテルパン 20 枚

操作面 : 機器を正面とし、操作面が右側

機器操作部 : 7 インチ液晶画面タッチパネル

ドアガラス : 3 重ガラス

加熱モード : スチーム 50℃～150℃

 ホット 20℃～300℃

 コンビ 20℃～300℃

ガス消費量 : 82.6 kW/h (71,000 kcal/h)

電源 : 3 相 200V 1.9 kW

ラックインカート : 1 台付属

- 蒸気発生器+インジェクションのハイブリット機能(蒸気発生器内の水が沸騰するまでインジェクションでアシストする機能)を有すること
- 予熱機能は設定温度+20℃で設定可能であること
- 連続運転モード、タイマーモードを搭載し、タイマーモードは1分～9時間59分を3種類設定可能であること
- 芯温センサーは3点感知方式で、芯温モードが20℃～99℃、芯温+タイマーモードが芯温到達後15秒～59分後に完了設定可能であること
- 蒸気量は101段階0%～100%まで1%刻みで設定可能であること
- 庫内風量は4段階で設定可能で、2分間隔でオートリバースすること
- 庫内循環式自動洗浄及びボイラー内自動洗浄機能付きで、軽度・中度・重度で選択できる機能、ラック等の洗浄に選択できる庫内洗浄機能、庫内すすぎのみの機

能、ボイラー内・庫内の水垢汚れのみの洗浄機能を任意で選択可能であること

- 庫内冷却は乾燥冷却・水拡散冷却（200℃以下）機能付きで、冷温度は任意で設定でき、自動停止する機能を有すること
- ダンパー機能を有すること
- 手動加湿機能を有すること
- LED 庫内灯付きで有ること
- 軟水器カートリッジ取替時期に知らせる機能を有すること
- 故障時の自己診断機能を有すること
- エラー管理機能、エラー発生日時を記憶する機能を有すること
- 機器の生産は日本国であること
- 日本ガス機器検査協会、形式認証機器であること
- 水道法基準適合品であること

② 予備ラックインカート： 2台（内訳1専用であること）

③ 撤去

- 既存のガススチームコンベクションオープン及びラックインカート 3台を撤去し、引き取ること。

撤去する機械は下記のとおりとする。

・ガススチームコンベクションオープン：ラショナル・ジャパン SCC-202G
1台

・ラックインカート 3台

- 応札額には、既存品の引取り費用も含めること。

④ 設置

- 電源については既設電源を利用すること
- ガス、給排水、電源と接続調整し、正常に稼働すること
- 正常に稼働するように、据付後試験運転調整を行うこと

3. 納入先・納入期限

- (1) 納入先 田主丸学校給食共同調理場
住所：久留米市田主丸町田主丸 843-7 電話：0943-72-3001
- (2) 納入日 令和4年7月21日から令和4年8月20日まで

4. その他

- (1) 納入日については、田主丸学校給食共同調理場と協議すること。
- (2) 設置及び接続後は、調整及び試運転のうえ、必要な取扱い説明を行うこと。
- (3) 万一、機器の能力、製品不良、工作上的の粗雑、または据付の不備などの原因で性能を発揮できない場合、納入年数に関わらず、受注者の負担において点検整備、修理、または交換を行うこと。
- (4) 不明な点等が生じた場合、田主丸学校給食共同調理場と協議すること。

特記事項

- ① 搬入に掛かる一切の費用を受注者が負担すること。(事前に現場の確認をすること)
- ② 搬入には担当課と十分協議し、給食業務に支障のないよう施工すること。
- ③ 既存機器の引取り後処理は適切に行うこと。
- ④ 上記内容に記載のない事項及び疑義が生じた場合は担当課と別途協議の上、決定するものとする。又、その際、費用が発生した場合も全て受注者の費用負担を前提とし、協議するものとする。
- ⑤ 受注者は設置に際して現場との打合せを密に行い漏れの無いように努めること。
- ⑥ 搬入に際して必要な既設機器の移設及び撤去処分品にかかる費用については本契約に含むものとする。

- 注) 1.仕様及び外観を改良のため、予告なく変更することがあります。
 2.ガス機器を設置する際は可燃構造壁から側面20cm以上、背面15cm以上、上面100cm以上の離隔距離を確保し、床は不燃構造として下さい。
 3.給水装置認証品です。
 4.カートの裏下段は、ホテルバン深さ20mmのみの使用となります。

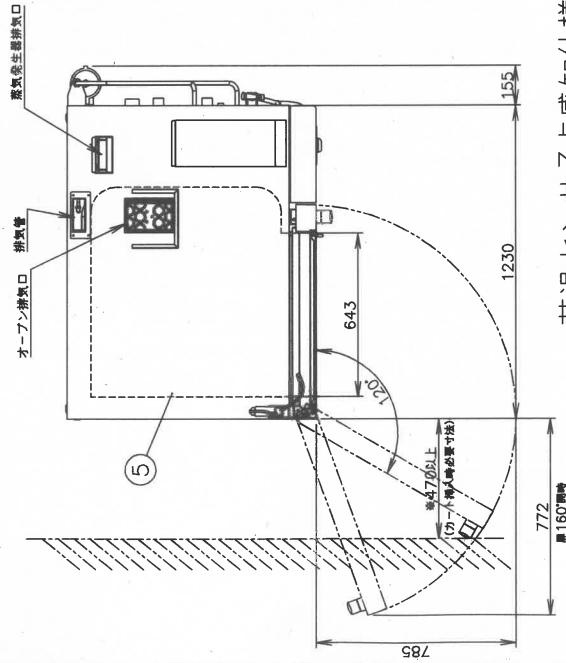

芯温センサー3点感知仕様

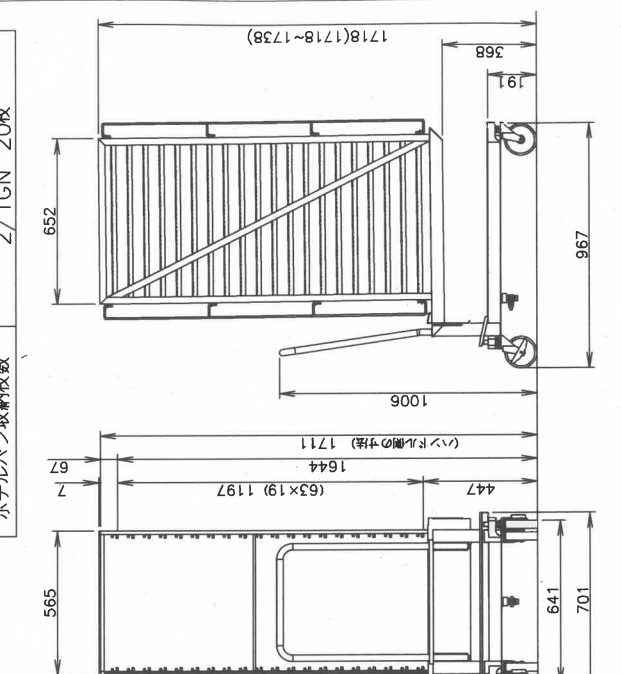
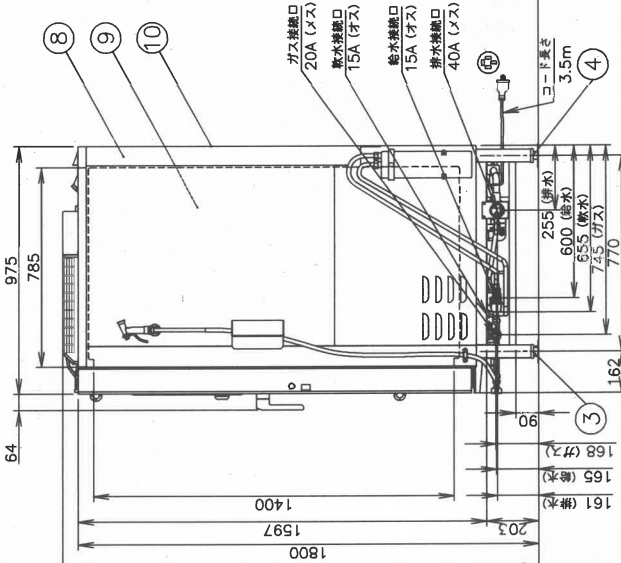
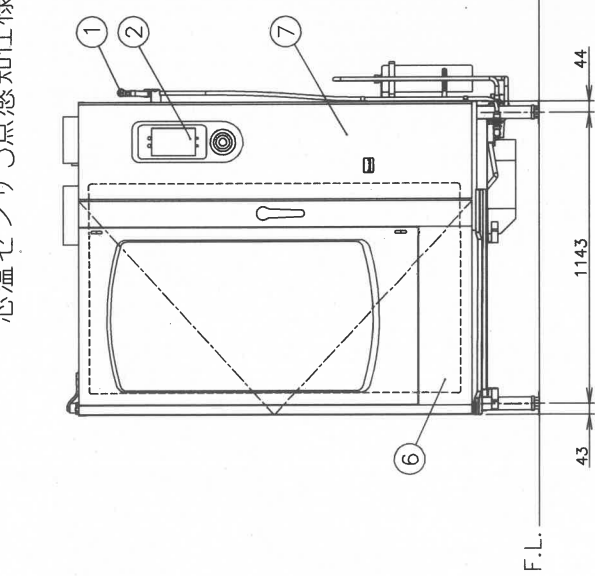

ラックサポート給排水重	150kg (1段あたり最高45kgまで)		
ラック最上段高さ	1644mm (本体高さ1860mm時)		
軟水器処理量	全硬度50ppm時4000リットル		
付属品	軟水器CN-4000 (1)		
	洗剤用スプレー (1)・洗剤 (1)		
	タブレット洗剤、リンス剤 (各1セット)		
	軟水器固定ブラケット (1)		
	耐熱手袋 (1セット) フレキシ管 L=1200 (2)		
カート			
No	品名	材質	備考
1	洗浄ノズル		
2	コントロール操作及び表示部		
3	調節脚		
4	耐震アジャスト	SUS304他	2ヶ所 (後脚)
5	上板	SUS430 t1.0	No.4
6	扉化粧板	SUS304 t1.0	No.4
7	コントロール化粧板	SUS304 t1.0	No.4
8	横板	SUS430 t1.0	No.4
9	オープン庫内壁	SUS304 t1.0	
10	後板	SUS430 t1.0	No.4

メーカー名	(株) コメットカトウ		
製品名	ガススターコムコンベクションオープン		
型式	CSWH-GW202-N		
寸法 (mm)	幅	奥行	高さ
	1,230	975	1,860
庫内有効	643	785	1,400
本体高さ調整幅	1,860~1,891mm		
接続	ガス	20A(めねじ)	
	給水	15A(おねじ)	過剰圧 0.1~0.75MPa
	排水	40A(めねじ)	100℃以上耐熱材
	電気	3相200V	過剰電圧 15A 250V開 コンセント形状 (5)
ガス消費量	13Aガス	82.6kW (71,000kcal/h)	省エネルギー加算専用(30mm 15A開断距離56cm)
LPガス		82.6kW (5.9kg/h)	
定格消費電力		1,900W	
定常時最大電流		15A	
本体重量		450kg	
カート重量		47kg	
安全装置	過熱防止装置 (液膨張式) 立消え安全装置 (フ列ムロッド式)		
庫内棚段数	20段 ピッチ63mm		
ホテルバン収納枚数	2/1GN 20枚		

