

久留米市 CKD 対策事業マニュアル
～ 健診から医療につなぐ ～

Ver.2

目次

1. 現状及び目的	1
2. 対象者	2
久留米市国保特定健診及び後期高齢者健診受診者健診結果から CKD が疑われるもの	2
3. 内容	2
4. 事業の流れ	3
1) 健診から医療につなげる流れ	3
(1) 【A：尿蛋白+ 以上の対象者】	3
(2) 【B：尿蛋白- または ± の対象者】	4
2) 健診から市保健事業の流れ（CKD2 次検査）	5
3) 留意事項	5
4) 特定健診における CKD 重症化予防のためのフローチャート	6
・腎臓専門医への紹介基準	9
・糖尿病専門医への紹介基準（久留米市 CKD 対策検討委員会糖尿病専門医部会版）	10
5. 様式	11
・様式 1 検査案内（かかりつけ医→CKD 対象者）	11
・様式 2 慢性腎臓病（CKD）詳細検査結果（兼）保健指導連絡票	12
・様式 3 慢性腎臓病（CKD）保健指導連絡票（専門医→かかりつけ医）	13
・様式 4 2 次検査事業 慢性腎臓病（CKD）詳細検査結果（兼）保健指導連絡票結果通知票 （兼）保健指導連絡票	14
・利用券	15
6. 参考資料	16
1) CKD 治療連携ができる専門医の在籍医療機関一覧	16

1. 現状及び目的

全国のCKD患者数は、成人の約8人に1人にあたる約1,300万人といわれています。透析患者数の増加は、近年鈍化していますが、減少には至っておらず、現在34万人に達しています。

久留米市においても、透析患者数は減少には至らず、令和4年度末の国民健康保険被保険者で透析患者数123人、新規透析患者数は24人、後期高齢者医療保険被保険者では、透析患者数543人、新規透析患者数は46人です。また、国保被保険者における透析患者の約6割は糖尿病に罹患しており、糖尿病対策も急務となっています。

このような現状から、これまでもCKD対策として、腎機能異常の早期発見と、その背景にある糖尿病等の生活習慣病の重症化予防対策を実施してきました。そうした中で、腎機能検査（血清クレアチニン及びeGFR）を特定健診の追加項目とし、検査結果の報告を受診者全員についてお願いしているところです。

また、各医師会、久留米大学病院等の市内の医療機関のご協力のもと、平成30年度にCKD対策検討委員会を設置しました。令和元年度からは、健診で尿蛋白陽性となった方へ尿定量検査を行う2次検査事業を開始いたしました。この事業において、かかりつけ医と専門医の連携強化、かかりつけ医と連携した保健指導の充実・強化といった対策を進めて参りました。また令和4年度には健診から早期に医療につなげるよう保険診療で尿定量検査等を行い市へ情報提供いただく詳細検査事業を開始し、本マニュアル第1版を作成いたしました。

成人の約8人に1人がCKD患者とすると、久留米市内では約3万人と推計されます。3万人に及ぶCKD患者の診療には、今後も、かかりつけ医の先生方のお力添えが最も有用であり必要不可欠です。このマニュアルは、かかりつけ医の先生方に担っていただいている健診や診療の機会に、尿検査結果等からCKD患者が速やかに適切な検査や治療につながり、心血管系疾患及び人工透析への重症化を予防することを目的としています。

2. 対象者

久留米市国保特定健診及び後期高齢者健診受診者健診結果からCKDが疑われるもの
本マニュアルでは、以下の①、②で事業の流れを分けています。

①尿検査で尿蛋白 + 以上のもの・・・A※

※後期高齢者健康診査受診者は75歳から84歳の者のうち尿蛋白+以上で、
(1) HbA1c 8.0%以上 または (2) 血圧 150/90mmHg 以上 に該当するもの

②尿検査で尿蛋白 - または ± のもの・・・B

3. 内容

健診結果に基づき以下のことを行います。

1) CKDの重症度を評価する。

詳細検査（保険診療）又は2次検査利用券（市の保健事業）で以下の検査を追加して行う。

- (1) 尿蛋白定量検査
- (2) 尿中クレアチニン量の測定
- (3) (1) 及び (2) の結果を用いた尿蛋白/クレアチニン比の算出

2) 市へ情報提供（連絡票の記入）

- (1) 1) の検査結果及びCKD重症度分類による評価と総合判定
- (2) 保健師が保健指導を行う上での留意事項

※専門医紹介基準に該当例は、全例に専門医の意見を求め連携を図る。
検査実施医療機関と専門医間の書類送付は市が行います。

3) 検査結果等（連絡票）は写しを2部作成し、原本は市へ速やかに送付する。
写しの1部を利用者本人に交付、1部を医療機関で保管。

4. 事業の流れ

1) 健診から医療につなげる流れ フローチャート I 6 ページ 参照

(1) 【A：尿蛋白+ 以上の対象者】

対象者が受検するまでの流れは以下の 2 通り。

【詳細検査（保険診療）】

- ・特定健診の尿検査結果から、事業対象者を抽出する。

対象者へ健診結果説明時等に、様式 1 検査案内 11 ページ を用いて十分な説明を行い、治療や検査等の同意を得る。（様式 2 詳細検査結果連絡票(兼)保健指導連絡票 12 ページ 上段のチェック欄が空欄であることを確認する。）

- ① 同意が得られなかった場合は、通常どおりの健診結果説明を実施し終了する。

市への様式 2 詳細検査結果連絡票 12 ページ の提出は必要ありません。

- ② 同意が得られた対象者は、詳細検査（保険診療）を実施する。

結果から CKD 重症度分類を確定し、今後の対応方針の検討・決定を行う。

<詳細検査（保険診療）項目>

ア) 尿蛋白定量

イ) 尿中クレアチニン量

ア) 尿蛋白定量を イ) 尿中クレアチニン量 で除した尿蛋白/Cr 比 (g/gCr) で評価。

- ・久留米市へ様式 2 詳細検査結果連絡票 12 ページ を提出し連絡（情報提供）を行う。CKD の重症度分類、総合判定①②、特記事項 1. 今後の対応方針、特記事項 2. 市保健師が保健指導を行う場合の留意事項を記入する。

【2次検査】

- ・利用券の有効期限や、被保険者証等で個人情報が一致することを確認する。様式 4 2次検査事業 詳細検査結果連絡票(兼)保健指導連絡票 14 ページ 上段のチェック欄が空欄であることを確認する。チェックの記載がある場合は無料利用券の使用が出来ませんので検査を希望される場合は通常の保険診療に変更してください。様式 4 2次検査事業 詳細検査結果連絡票(兼)保健指導連絡票の提出は必要ありません。
- ・同意確認ができた対象者に、2次検査を実施する。結果から CKD 重症度分類を確定し、今後の対応方針の検討・決定を行う。検査実施以降の流れは、前述の詳細検査に準ずる。

【情報提供後の流れ（市）】

- ・久留米市は、様式 2 詳細検査結果連絡票、様式 4 2次検査事業 詳細検査結果連絡票(兼)保健指導連絡票が必要な場合、専門医にコメントを依頼する。

専門医コメントは、様式 3 保健指導連絡票に、腎臓専門医のみ又は腎臓専門医かつ糖尿病専門医が記載する。

- ・久留米市は、専門医コメント 様式 3 保健指導連絡票をかかりつけ医（検査実施医療機関）へ返却し、医師と連携し、必要に応じ保健指導を行う。
- ・委託料の支払い：契約は各医師会と集合契約とする。市は、委託料をその他検診と同じように年 3 回に分けて医師会に支払う。検査実施医療機関は、様式 2 又は様式 4 の連絡票に内訳書を添えて、直近のがん検診票提出日までに医師会事務局を通じて市へ提出する。ただし、様式 2 は、うきは医師会会員は、医療機関に個別に支払うため市へ直接提出。様式 4 は、うきは医師会会員及び小郡・三井医師会会員は医療機関に個別に支払うため市へ直接提出。非会員は契約・支払いともに個別に対応する。

(2) 【B：尿蛋白ー または ± の対象者】 フローチャートⅡ 7 ページ 参照
 特定健診の尿検査結果から、対象者の eGFR が 4 5 未満か、4 5 以上かを確認する。

(B 1) 対象者の健診結果が eGFR 4 5 未満の場合

- ・腎臓専門医への紹介を検討する。

検討の際は、【基準 1】腎臓専門医紹介基準 9 ページ を参照する。

※市が抽出した該当者には、市から医療機関受診勧奨通知を郵送する。

(B 2) : 対象者の健診結果が eGFR 4 5 以上の場合

- ・糖尿病の有無を確認し、尿中アルブミン量測定の実施を検討する。

ア) ①他院で「糖尿病治療中」

通常どおりの健診結果説明をし終了する。（他院で治療継続）

ア) ②自院で「糖尿病治療中」
 イ) 「糖尿病未治療者」の場合

糖尿病性腎症の病期を確定する為、尿中アルブミン量測定の必要性を判断する。

実施の際は、検査結果から糖尿病専門医の紹介を検討する。必要な場合は診療情報提供書を作成し紹介してください。

<尿中アルブミン量測定>

ア) 尿アルブミン定量

イ) 尿中クレアチニン量測定

ア) / イ) 腎症の病期分類確定

※糖尿病未治療者の治療にあたっては、新規糖尿病患者の治療指針 10 ページ を参照し、継続して治療を自院で行うか、糖尿病専門医への紹介を検討する。

ウ) 「糖尿病なし」の場合

【基準 1】腎臓専門医紹介基準 9 ページ を参照し、腎専門医紹介を検討する。紹介の必要がない場合には、通常どおりの健診結果説明を実施し終了する。

2) 健診から市保健事業の流れ（CKD2 次検査）

フローチャートⅢ 8 ページ 参照

詳細検査（保険診療）への同意が得られなかった等、医療につながらなかった者は、久留米市の重症化予防支援事業における対象者とし、市から2次検査の利用券対象者へ郵送する。2次検査実施結果に応じて専門医のコメント追加や保健指導を実施する。

この保健事業は、本来、検査が必要な方が放置されることのないようにするものである。

3) 留意事項

詳細検査（保険診療）実施後の市への情報提供は、原則、一人の対象者につき1回とする。引き続き、専門医との協同診療が必要な対象者は保険診療への移行をご検討ください。

4) 特定健診におけるCKD重症化予防のためのフローチャート

特定健診におけるCKD重症化予防のためのフローチャート I
 — 特定健診結果からCKD重症度を判断し、適切な医療につなぎ重症化を防ぐ —

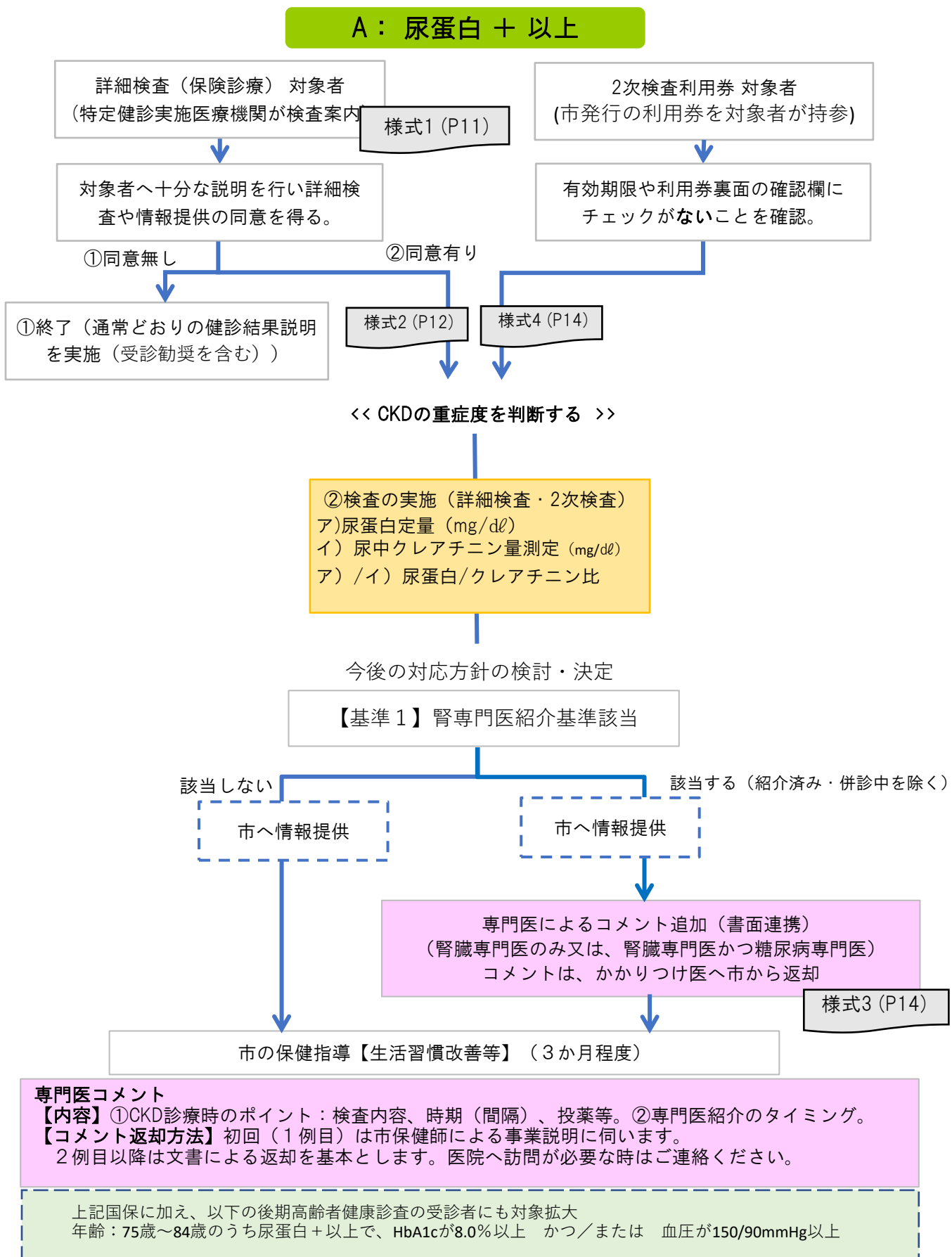

特定健診におけるCKD重症化予防のためのフローチャートⅡ

ー 特定健診結果からCKD重症度を判断し、適切な医療につなぎ重症化を防ぐー

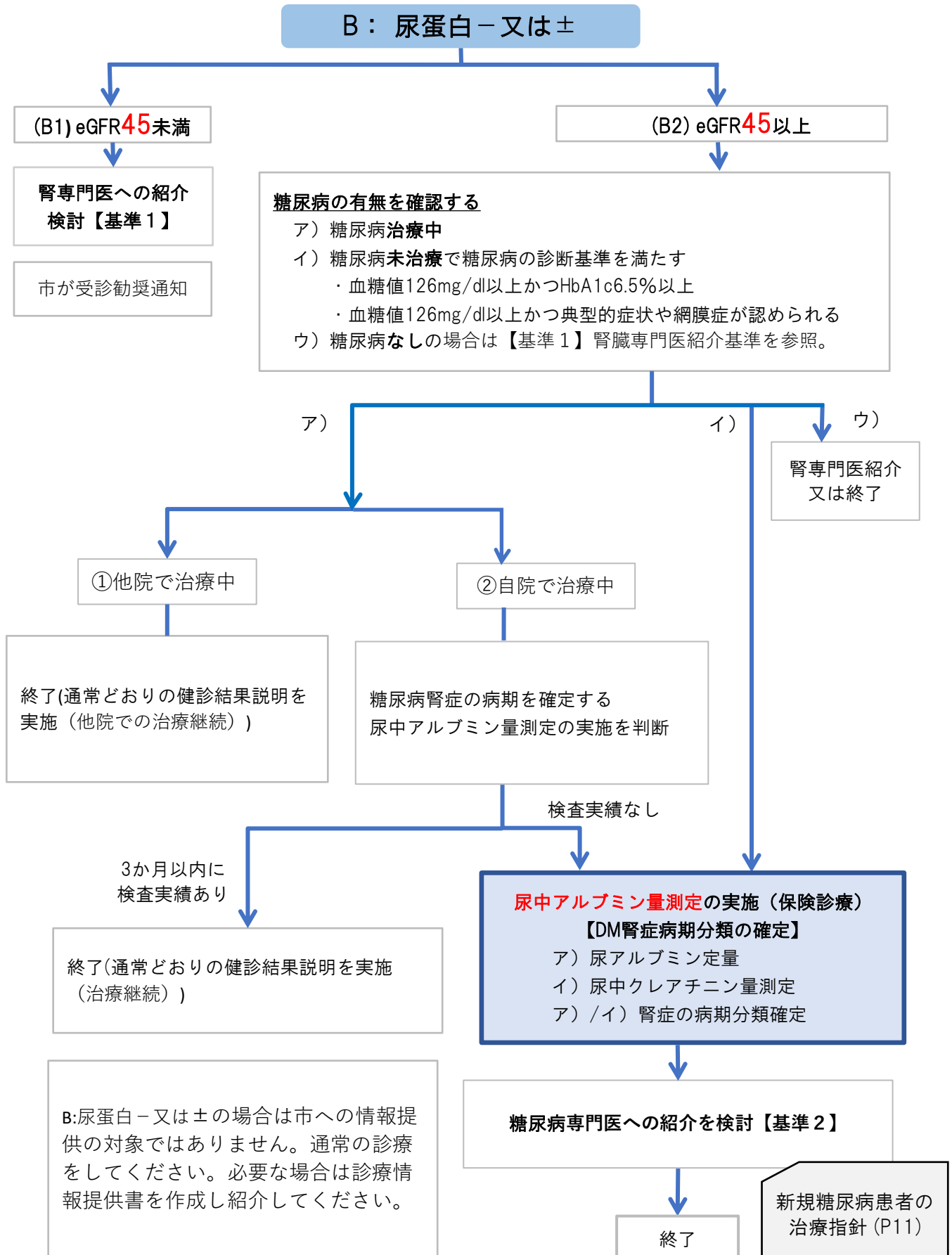

特定健診におけるCKD重症化予防のためのフローチャートⅢ【保健指導事業】

ー 特定健診結果からCKD重症度を判断し、適切な医療につなぎ重症化を防ぐー

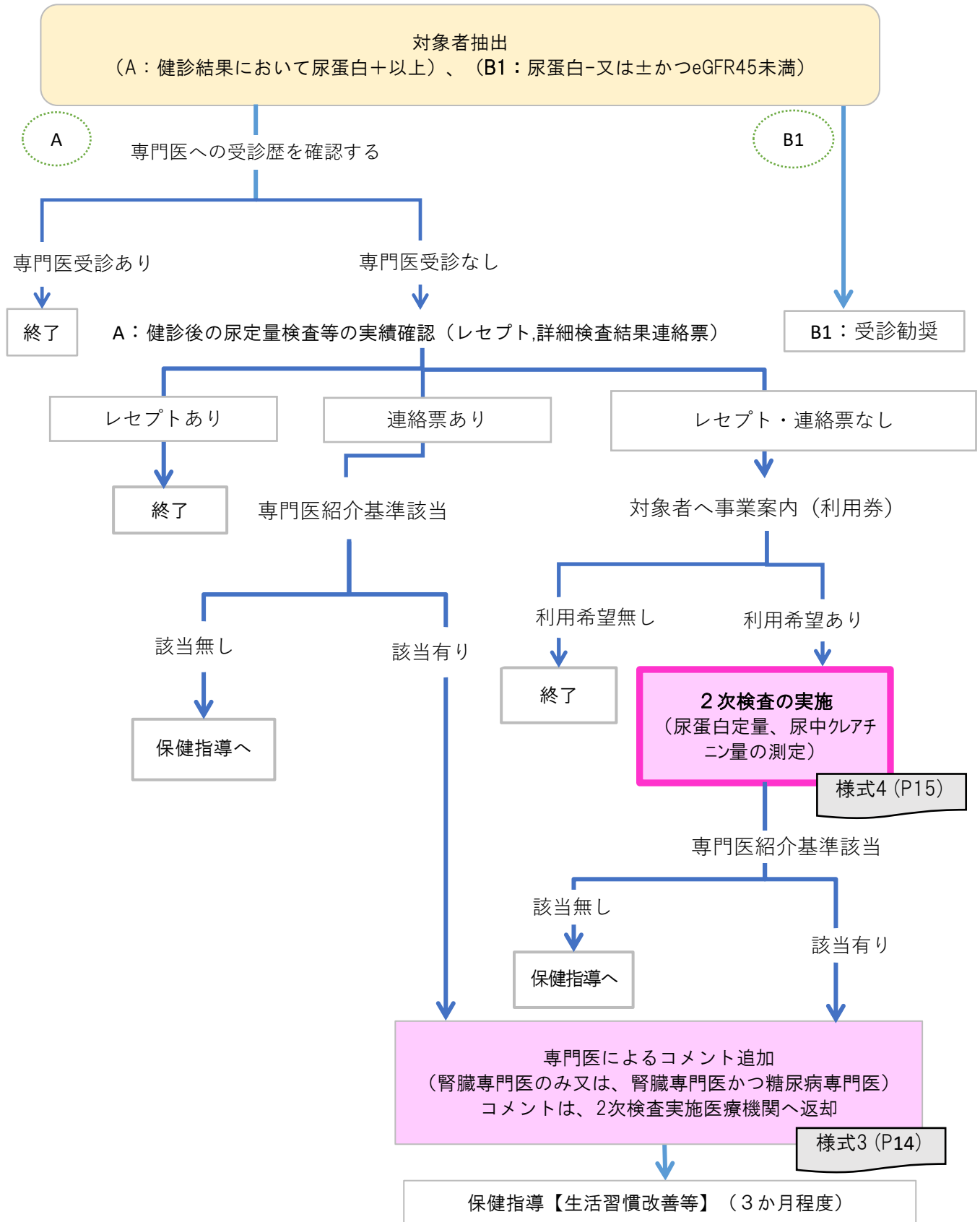

上記国保に加え、以下の後期高齢者健康診査の受診者にも対象拡大
 年齢：75歳～84歳のうち尿蛋白+以上で、HbA1cが8.0%以上 かつ/または 血圧が150/90mmHg以上

【基準1】腎臓専門医紹介基準

原疾患		蛋白尿区分		A1	A2	A3
糖尿病性腎臓病		尿アルブミン定量(mg/日)		正常	微量アルブミン尿	顕性アルブミン尿
		尿アルブミン/Cr比(mg/gCr)		30未満	30～299	300以上
高血圧性腎硬化症、 多発性嚢胞腎、腎炎、 その他		尿蛋白定量(g/日)		正常 (-)	軽度蛋白尿 (±)	高度蛋白尿 (+～)
		尿蛋白/Cr比 (g/gCr)		0.15未満	0.15～0.49	0.50以上
※ G F R 区 分 (ml/分/ 1.73m ²)	G1	≥90	正常または高値		血尿+なら紹介、 蛋白尿のみならば生活 指導・診療継続	紹介
	G2	60～89	正常または軽度低下		血尿+なら紹介、 蛋白尿のみならば生活 指導・診療継続	紹介
	G3a	45～59	軽度～中等度低下	40歳未満は紹介、 40歳以上は生活指導・ 診療継続	紹介	紹介
	G3b	30～44	中等度～高度低下	紹介	紹介	紹介
	G4	15～29	高度低下	紹介	紹介	紹介
	G5	<15	高度低下～末期腎不全	紹介	紹介	紹介

詳しくは、日本腎臓学会ホームページ：「かかりつけ医から腎臓専門医・専門医療機関への紹介基準」を参照。

【基準2】糖尿病専門医紹介基準

【健診をきっかけに糖尿病治療を開始する際の糖尿病専門医への紹介基準】
(かかりつけ医から糖尿病専門医・専門医療機関への紹介基準より一部抜粋)

1. 教育入院

食事・運動療法、服薬、インスリン注射、自己血糖測定など、外来で十分に指導ができない場合。

2. 慢性合併症

①慢性合併症（網膜症、腎症、神経障害、冠動脈疾患、脳血管疾患、末梢動脈疾患など）発症のハイリスク者。

②網膜症、腎症、神経障害などの慢性合併症の発症、進展が認められる場合。

詳しくは、日本糖尿病学会ホームページ：「かかりつけ医から糖尿病専門医・専門医療機関への紹介基準」を参照。

本マニュアル10ページ「新規糖尿病患者の治療指針」もご確認ください。

・糖尿病専門医への紹介基準（久留米市CKD対策検討委員会糖尿病専門医部会版）

健診で糖尿病の可能性ありとされた受診者のフローチャート

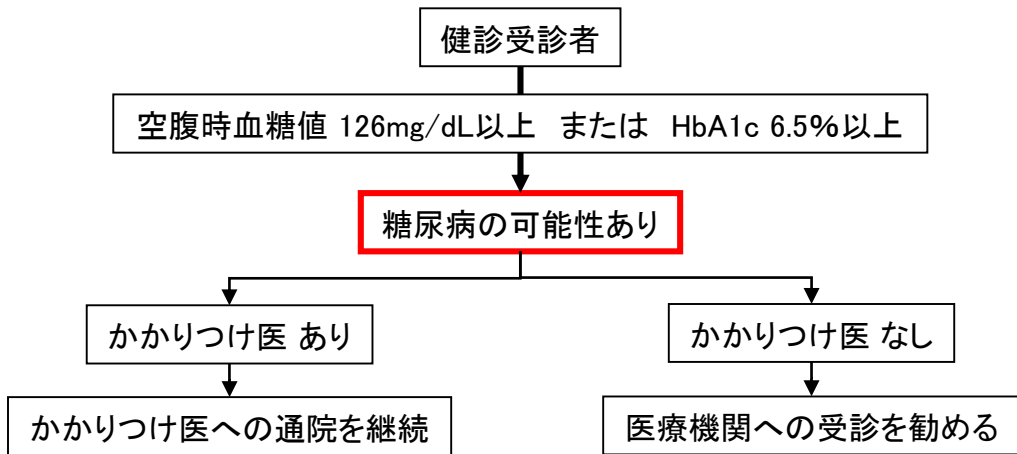

新規糖尿病患者の治療指針

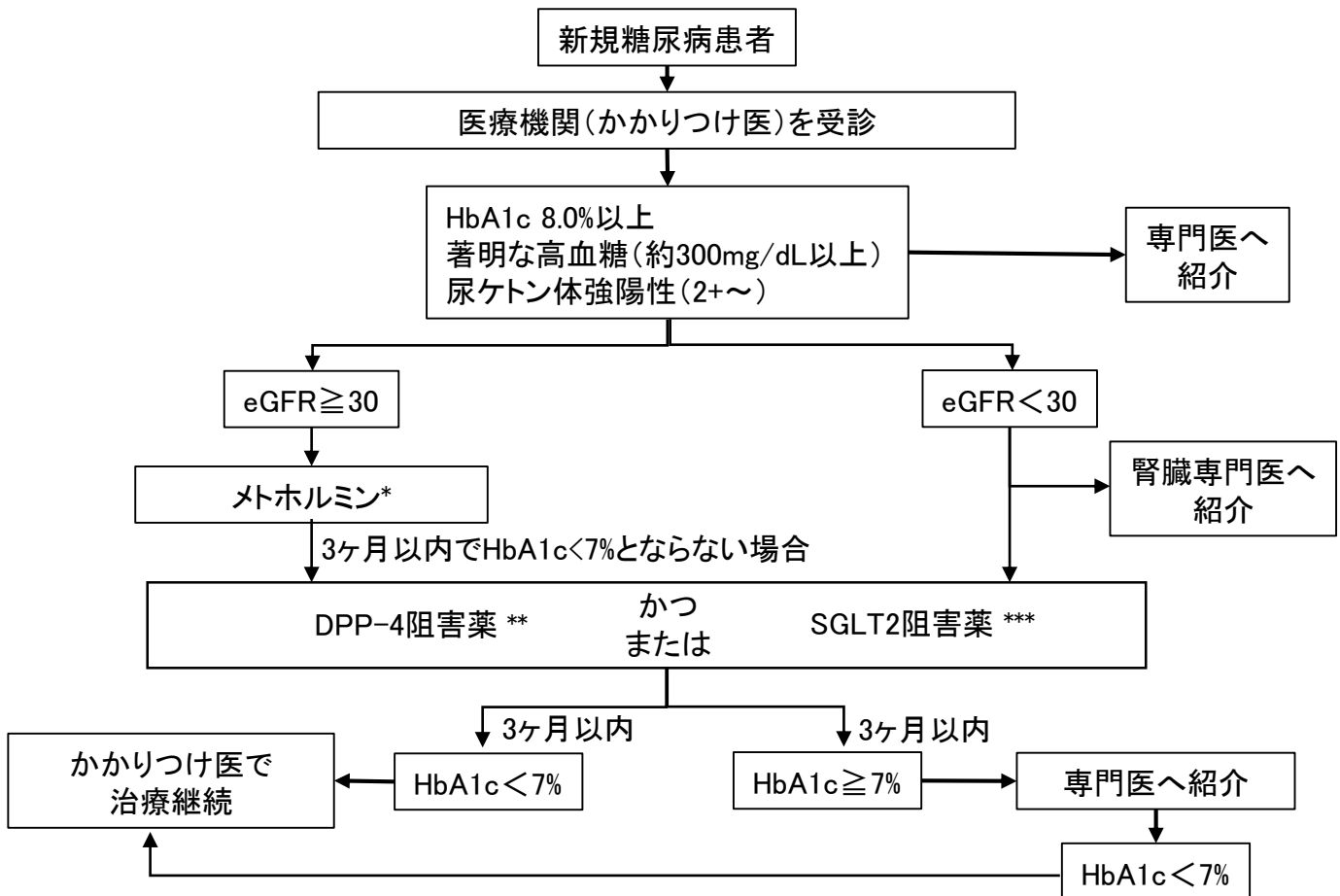

*メトホルミンは、1日500mg（2回分服）より開始し、適宜増量する。

**腎機能を勘案する。eGFR<30では一部薬剤は減量する必要がある。

***心血管疾患の既往、心不全、微量アルブミン尿・蛋白尿、肥満を有する場合は積極的に投与開始してよい。

「成人の8人に1人」の割合で発症!!

もしかしたら、あなたも CKD（慢性腎臓病）?!



CKD（慢性腎臓病）とは？

・腎臓の機能が低下している状態（※①尿たんぱくが（+）以上、②eGFRが60未満など）

▼①、②の特定健康診査の結果にチェックしてみましょう。

<p>①尿たんぱく</p> <p>※正常は尿たんぱく（—）。腎臓の血管が障害されると、必要なたんぱくがおしっこに漏れ出してしまう。</p> <p><input type="checkbox"/> — <input type="checkbox"/> ± <input checked="" type="checkbox"/> + <input type="checkbox"/> 2+ <input type="checkbox"/> 3+</p>	<p>②eGFR</p> <p>※腎臓にどれくらいの能力が残っているかを示した数値。年に1%程度低下するが、この値が低いほど、腎機能が低下していることを表す。</p> <p><input type="checkbox"/> 60以上 <input checked="" type="checkbox"/> 45～59 <input type="checkbox"/> 30～44 <input type="checkbox"/> 15～29 <input type="checkbox"/> 15未満</p>
---	---

・初期には自覚症状はありませんが、進行するとむくみや夜間尿、貧血、倦怠感、息切れなどの症状が現れます。

・さらに進行すると、人工透析や腎移植が必要になる場合も。

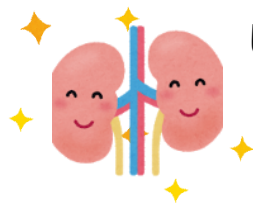

しかし、**早め**に適切な対応をすれば、

腎機能が回復する可能性もあります!!



腎臓の状態とCKDの危険性などを詳しく知るために、もう一度検査をすることをおすすめします♪

【検査内容】尿検査…特定健診で実施した尿検査よりも、詳しく腎臓を調べる検査です。

①尿蛋白定量検査、②尿中クレアチン量の測定、③①、②の結果から比を算出

【費用】保険診療の自己負担分

【検査後】**治療**：かかりつけ医と専門医が連携して、今かかっている病気（糖尿病、高血圧、脂質異常症など）の状態をみて必要な検査や治療法を見直す必要があるか、などを判断します。

生活習慣の改善：あなたが日常生活で実践できる健康づくりのコツを市の保健師と一緒に考えます。

※本人確認欄 次のことに同意しません。：市への情報提供及び保健師等の結果説明や健康相談を受けること。

慢性腎臓病（CKD）詳細検査結果(兼)保健指導連絡票

2次検査利用券番号				特定健診 受診券整理番号												
検査実施日	令和	年	月	日	被保険者証 記号番号											
フリガナ				性別	生年月日	昭和	年	月	日							
氏名				<input type="checkbox"/> 男 <input type="checkbox"/> 女	年齢	歳	連絡先									

特定健診結果

尿蛋白	※eGFR _(ml/分/1.73m²)	空腹時血糖(mg/dl)	HbA1c (%)	尿潜血	血圧(mmHg)
+ ・ 2+ ・ 3+					/

【表：CKDの重症度分類】 (CKD診療ガイドライン2023)

測定結果	①尿蛋白量 (定量検査)	腎専門医紹介基準			③尿蛋白/クレアチニン比 (g/gCr)		
	(mg/dl)	○青色の区分は紹介 ○灰色G1A2、G2A2 かつ血尿+なら紹介、蛋白尿のみならば生活指導・診療継続 ○灰色G3aA1で40歳未満は紹介、40歳以上は生活指導・診療継続			A1	A2	A3
算出結果	②尿中クレアチニン量	※ G F R 区分			正常 (-)	軽度蛋白尿 (±)	高度蛋白尿 (+~)
	(mg/dl)	G1	≥90	正常または高値	0.15未満	0.15~0.49	0.50以上
	③尿蛋白/クレアチニン比	G2	60~89	正常または軽度低下	<input type="checkbox"/> G1A1	<input type="checkbox"/> G1A2	<input type="checkbox"/> G1A3
		G3a	45~59	軽度~中等度低下	<input type="checkbox"/> G2A1	<input type="checkbox"/> G2A2	<input type="checkbox"/> G2A3
	④該当ステージにチェック✓	G3b	30~44	中等度~高度低下	<input type="checkbox"/> G3aA1	<input type="checkbox"/> G3aA2	<input type="checkbox"/> G3aA3
		G4	15~29	高度低下	<input type="checkbox"/> G3bA1	<input type="checkbox"/> G3bA2	<input type="checkbox"/> G3bA3
		G5	<15	高度低下~末期腎不全	<input type="checkbox"/> G4A1	<input type="checkbox"/> G4A2	<input type="checkbox"/> G4A3
					<input type="checkbox"/> G5A1	<input type="checkbox"/> G5A2	<input type="checkbox"/> G5A3

【総合判定①：CKDに関するもの】

<input type="checkbox"/> 異常なし	<input type="checkbox"/> 要指導 (要生活習慣改善)	<input type="checkbox"/> 要医療A (一般医への受診で可)	<input type="checkbox"/> 要医療B (腎臓専門医への受診を勧める)
-------------------------------	---	--	--

【総合判定②：その他の疾患（高血圧・糖尿病・脂質異常症等の基礎疾患）に関するもの】

<input type="checkbox"/> 異常なし	<input type="checkbox"/> 要指導 (要生活習慣改善)	<input type="checkbox"/> 要医療A (現在の治療の継続で可)	<input type="checkbox"/> 要医療B (治療開始または現行治療の強化)
-------------------------------	---	---	---

<特記事項> 医師記入(1 及び 2)

1. 今後の対応方針 (該当するもの全てにチェックし、その他は内容を記入)

- 経過観察： () カ月後 または 翌年度の健診
- 生活指導を実施： 減量 禁煙 禁酒(節酒) 減塩 たんぱく質制限 その他 ()
- 治療中・治療開始： 糖尿病 高血圧 脂質異常 その他 ()
- 治療変更・強化：
- 本検査のみ対応 (別に、かかりつけ医あり)
- 専門医紹介： 予定 ・ 紹介済み* ・ 併診中*
紹介先医療機関名称 _____

※ 専門医紹介基準該当者は腎臓・糖尿病専門医のコメントあり(書面のみ)「紹介済み・併診中」除く。

2. 市保健師が保健指導を行う場合の留意事項(食事制限,運動など):

- 無
- 有 カッコに記入→
- 特定保健指導を自院で実施中

医療機関名	医療機関番号	4	0	1						
	記載医師名									

*記入後、写しを2部作成し1部を利用者本人交付(郵送可)、1部を医療機関保管、原本を久留米市へ送付してください。

専門医コメント
依頼番号

事業通し番号

様式3 保健指導連絡票（専門医 → かかりつけ医）

慢性腎臓病（CKD）保健指導連絡票

検査実施日				被保険者証 記号番号		
フリガナ			性別	生年月日		
氏名			年齢	歳	連絡先	

【総合判定①：CKDに関するもの】 Kは腎専門医が記載 Dは糖尿病専門医が記載

<input type="checkbox"/> K 異常なし	<input type="checkbox"/> K 要指導 (要生活習慣改善)	<input type="checkbox"/> K 要医療A (一般医への受診で可)	<input type="checkbox"/> K 要医療B (腎臓専門医への受診を勧める)
---------------------------------	---	--	--

【総合判定②：その他の疾患（高血圧・糖尿病・脂質異常症等の基礎疾患）に関するもの】

<input type="checkbox"/> K <input type="checkbox"/> D 異常なし	<input type="checkbox"/> K <input type="checkbox"/> D 要指導 (要生活習慣改善)	<input type="checkbox"/> K <input type="checkbox"/> D 要医療A (現在の治療の継続で可)	<input type="checkbox"/> K <input type="checkbox"/> D 要医療B (治療開始または現行治療の強化)
--	--	--	--

<特記事項> * 専門医記入

(検査医療機関及び市保健師が行うCKD発症・重症化予防のために向けての留意事項)

腎臓専門医

糖尿病専門医

久留米市CKD対策委員会専門部会 医師

腎臓専門医 記載医師名

糖尿病専門医 記載医師名

※本人確認欄 以下のことに同意しません。(*チェックありの場合、2次検査無料利用券のご使用ができません。)
市への情報提供及び保健師等の結果説明や健康相談を受けること。

慢性腎臓病 (CKD) 詳細検査結果(兼)保健指導連絡票

2次検査利用券番号			特定健診 受診券整理番号		
検査実施日	令和 年 月 日	被保険者証 記号番号			
フリガナ		性別	生年月日	昭和 年 月 日	
氏名		<input type="checkbox"/> 男 <input type="checkbox"/> 女	年齢	歳	連絡先

特定健診結果

尿蛋白	※eGFR _(ml/分/1.73m²)	空腹時血糖(mg/dl)	HbA1c (%)	尿潜血	血圧(mmHg)
+ ・ 2+ ・ 3+					/

【表：CKDの重症度分類】 (CKD診療ガイドライン2023)

測定結果	①尿蛋白量 (定量検査)	腎専門医紹介基準			③尿蛋白/クレアチニン比 (g/gCr)		
	(mg/dl)	○青色の区分は紹介 ○灰色G1A2、G2A2 かつ血尿+なら紹介、蛋白尿のみならば生活指導・診療継続 ○灰色G3aA1で40歳未満は紹介、40歳以上は生活指導・診療継続			A1	A2	A3
算出結果	②尿中クレアチニン量	※ G F R 区分			正常 (-)	軽度蛋白尿 (±)	高度蛋白尿 (+~)
	(mg/dl)	G1	≥90	正常または高値	0.15未満	0.15~0.49	0.50以上
	③尿蛋白/クレアチニン比	G2	60~89	正常または軽度低下	<input type="checkbox"/> G1A1	<input type="checkbox"/> G1A2	<input type="checkbox"/> G1A3
		G3a	45~59	軽度~中等度低下	<input type="checkbox"/> G2A1	<input type="checkbox"/> G2A2	<input type="checkbox"/> G2A3
	④該当ステージにチェック✓	G3b	30~44	中等度~高度低下	<input type="checkbox"/> G3aA1	<input type="checkbox"/> G3aA2	<input type="checkbox"/> G3aA3
		G4	15~29	高度低下	<input type="checkbox"/> G3bA1	<input type="checkbox"/> G3bA2	<input type="checkbox"/> G3bA3
		G5	<15	高度低下~末期腎不全	<input type="checkbox"/> G4A1	<input type="checkbox"/> G4A2	<input type="checkbox"/> G4A3
					<input type="checkbox"/> G5A1	<input type="checkbox"/> G5A2	<input type="checkbox"/> G5A3

【総合判定①：CKDに関するもの】

<input type="checkbox"/> 異常なし	<input type="checkbox"/> 要指導 (要生活習慣改善)	<input type="checkbox"/> 要医療A (一般医への受診で可)	<input type="checkbox"/> 要医療B (腎臓専門医への受診を勧める)
-------------------------------	---	--	--

【総合判定②：その他の疾患 (高血圧・糖尿病・脂質異常症等の基礎疾患) に関するもの】

<input type="checkbox"/> 異常なし	<input type="checkbox"/> 要指導 (要生活習慣改善)	<input type="checkbox"/> 要医療A (現在の治療の継続で可)	<input type="checkbox"/> 要医療B (治療開始または現行治療の強化)
-------------------------------	---	---	---

<特記事項> 医師記入(1 及び 2)

1. 今後の対応方針 (該当するもの全てにチェックし、その他は内容を記入)

- 経過観察： () カ月後 または 翌年度の健診
- 生活指導を実施： 減量 禁煙 禁酒(節酒) 減塩 たんぱく質制限 その他 ()
- 治療中・治療開始： 糖尿病 高血圧 脂質異常 その他 ()
- 治療変更・強化：
- 本検査のみ対応 (他に、かかりつけ医あり)
- 専門医紹介 予定 ・ 紹介済み* ・ 併診中*
紹介先医療機関名称 _____

※ 専門医紹介基準該当者は腎臓・糖尿病専門医のコメントあり (書面のみ) 「紹介済み・併診中」除く。

2. 市保健師が保健指導を行う場合の留意事項(食事制限,運動など):

- 無
- 有 カッコに記入→
- 特定保健指導を自院で実施中

医療機関名	医療機関番号	4	0	1					
	記載医師名								

*記入後、写しを2部作成し1部を利用者本人交付(郵送可)、1部を医療機関保管、原本を久留米市へ送付してください。

久留米市保健事業のご案内
**慢性腎臓病(CKD)
2次検査無料利用券**

久留米 太郎 様

有効期限 令和6年●●月●●日

R6年度健診で尿検査異常がみられた方へ、慢性腎臓病(CKD)の重症化予防を目的とした2次検査のご案内をしています。詳しくは同封のチラシをご覧ください。

慢性腎臓病 (CKD) 2次検査利用券

令和6年●●月●●日 交付

利用者の氏名 カメ 知ウ
性別 男
生年月日 昭和●●年●●月●●日
利用券番号 24A●●●
特定健診受診券番号 * * * * * * * * * * * * * * * *
(国保) 記号 - 番号 ● - ●●
有効期限 令和6年●●月●●日
※必ず上記の有効期限内にご利用ください。
窓口での個人負担 0円
保険者所在地 久留米市城南町15番地3
保険者電話番号 0942-30-9348
保険者番号

0	0	4	0	0	0	4	4
---	---	---	---	---	---	---	---

保険者名称 久留米市 印

【検査の時にご持参いただくもの】

- ①慢性腎臓病 (CKD) 2次検査利用券 (本券)
 - ②健康保険証、又はマイナンバーカード※、又は資格確認書
 - ③令和6年度 特定健康診査の結果通知表
- 2次検査の個人負担金は 0円です。
(令和6年度特定健診受診者から無料となりますが、治療優先時は医療費自己負担分の支払いが必要です。)

※マイナンバーカードを健康保険証として利用するには、ご利用登録が必要です。

【検査の注意事項】

1. 本券裏面の本人確認欄を確認してください。
2. 本券に記載してある有効期限内に検査を受けてください。
3. 検査を受けるにあたっては、実施機関に**事前の予約をお願いします。**
4. 検査を受けるときは、本券と被保険者証等を窓口へ提出してください。どちらか一方だけでは利用できません。
5. 検査結果は、久留米市において保管し、必要に応じて次年度以降の保健指導に活用しますので、ご了承の上、利用願います。
6. 被保険者の資格が無くなったときは、5日以内にこの券を久留米市にお返しくください。
7. 不正にこの券を使用した者は、刑法により詐欺罪として懲役の処分を受けることがあります。
8. この券の記載事項に変更があったときは、すぐに久留米市で訂正の手続きを行ってください。

☆**検査を受けるときの留意点**☆

- ◎【検査の注意事項】 (本券面右側) をよく読んで検査を受けてください。
- ◎検査前日、検査前の激しい運動は控えましょう。
- ◎生理中は、検査を受けることはできません。
- ◎自覚症状や他覚症状があり、速やかに治療が必要な状態と医師が判断した場合は2次検査ではなく、治療が優先される場合があります。(医療費の自己負担分の支払いが必要。)
- ◎検査後、市の保健師が検査結果の説明及び保健指導を行います。(後日、案内) 本券裏面、本人確認欄をご確認ください。(同意しない方のみチェックを記入。その場合、2次検査無料利用券は使用できません)

※マイナンバーカードを健康保険証として利用するには、ご利用登録が必要です。
ご自身のスマートフォン(マイナポータルアプリ)やセブン銀行のATMからも事前に利用登録が可能です。初めて医療機関等を受診していただいても顔認証付きカードリーダーの画面で、そのまま初回の利用登録ができます。

5) CKD治療連携ができる専門医の在籍医療機関一覧

腎臓専門医一覧

・かかりつけ医からの相談に応じ、CKD治療の連携ができる腎臓専門医が在籍する医療機関の一覧です。

・「一般社団法人 日本腎臓学会」ホームページに掲載された専門医のうち、本マニュアルへの氏名掲載について同意を得られた方のみ掲載しています。

▼参考:「一般社団法人 日本腎臓学会」ホームページ 腎臓専門医検索: <https://jsn.or.jp/medic/specialistsystem/specialist/listindex.php>

■久留米市内

医療機関名	氏名	〒	住所	TEL	FAX
久留米大学病院 腎臓内科	深水 圭	830-0011	久留米市旭町 6 7	0942-31-7611	0942-31-7932
	柴田 了				
	植田 詩子				
	甲斐田 裕介				
	田口 顕正				
	伊藤 佐久耶				
	児玉 豪				
	浦江 憲吾				
	中野 薫				
	三ツ石 祐太				
山下 裕也					
久留米大学病院 泌尿器科	井川 掌	830-0011	久留米市旭町 6 7	0942-31-7572	0942-34-2605
聖マリア病院 腎臓内科	東 治道	830-8543	久留米市津福本町 4 2 2	0942-35-3322	0942-34-3115
	坂井 健太郎				
	松井 礼				
	牧 建次				
吉田 賢弘					
新古賀病院 腎臓内科	小林 愛	830-8577	久留米市天神町 1 2 0	0942-38-2222	0942-38-2255
古賀病院 2 1 腎臓内科	奥田 誠也	839-0801	久留米市宮ノ陣 3 - 3 - 8	0942-38-3333	0942-38-3324
	松本 有里子				
	久保 沙織				
	古賀 伸彦				
平塚 義治					
久留米総合病院 腎臓内科	南 浩	830-0013	久留米市櫛原町 2 1	0942-33-1211	0942-32-0113
くろめ駅前クリニック	西田 秀美	830-0023	久留米市中央町 1 - 1	0942-32-8311	
吉武泌尿器科医院	吉武 信行	839-0862	久留米市野中町 8 6 6 - 1 6	0942-31-0011	0942-31-0696
松尾内科医院	松尾 博司	839-0863	久留米市国分町 1 9 4 4 - 5	0942-22-0148	0942-21-9735

■久留米市外(※県内近隣市町村)

医療機関名	氏名	〒	住所	TEL	FAX
高木病院 腎・透析センター	斧沢 幸司	831-0016	大川市酒見 1 4 1 番地 1 1	0944-87-0001	0944-87-9310
永江医院	太田 寛二	832-0045	柳川市本町 4 番地 2	0944-72-3146	0944-72-3464
柳川リハビリテーション病院 内科	井上 典子	832-0058	柳川市上宮永町 1 1 3 - 2	0944-72-0001	
長田病院 腎臓内科	松元 貴史	832-0059	柳川市下宮永町 5 2 3 - 1	0944-72-3713	0120-261-233
チクゴ医院	堀 義晴	833-0014	筑後市大字尾島 6 8 5	0942-53-4350	0942-53-4351
中村クリニック	中村 亜輝子	833-0032	筑後市野町 6 6 5 - 1	0942-52-7311	0942-52-7313
江上内科クリニック	江上 純一	834-0031	八女市本町 2 - 6 3	0943-24-0113	0943-24-5221
公立八女総合病院 腎臓内科	大原 敦子	834-0034	八女市高塚 5 4 0 - 2	0943-23-4131	0943-22-3185
	神戸 賢利				
公立八女総合病院 小児科	財津 亜友子				
ひろかわ腎クリニック	合原 正二郎	834-0115	八女郡広川町新代 1 3 3 0 - 1	0943-30-8001	0943-30-8011
姫野病院 腎臓内科	西垣 啓介	834-0115	八女郡広川町新代 2 3 1 6 番地	0943-32-3611	0943-32-3620
松尾医院	浦江 美由紀	838-0143	小都市小坂井 2 7 9	0942-72-2011	0942-72-0572
森山内科	森山 敦夫	838-1511	朝倉市杷池田 7 8 9 - 5	0946-62-0111	0946-62-2703
ヨコクラ病院 内科	高宮 良美	839-0295	みやま市高田町濃施 4 8 0 - 2	0944-22-5811	

■久留米市外(※佐賀県隣接市町村)

医療機関名	氏名	〒	住所	TEL	FAX
今村病院 腎臓内科	河野 啓助	841-0061	佐賀県鳥栖市轟木町 1 5 2 3 - 6	0942-82-5550	0942-85-2190
和田内科・循環器科	和田 芳文	841-0071	佐賀県鳥栖市原古賀町 1 3 3 4 - 8	0942-81-2121	0942-81-2127
きやま鹿毛医院 腎臓内科・透析センター	内田 昌子	841-0204	佐賀県三養基郡基山町大字宮浦 3 9 9 - 1	0942-92-2650	0942-92-1189
みやき腎クリニック	若杉 大輔	849-0123	佐賀県三養基郡上峰町坊所 1 5 7 0 - 4	0952-55-2122	0952-55-2127

糖尿病専門医一覧

・かかりつけ医からの相談に応じ、CKD治療の連携ができる糖尿病専門医が在籍する医療機関の一覧です。

・「一般社団法人 日本糖尿病学会」ホームページに掲載された専門医のうち、本マニュアルへの氏名掲載について同意を得られた方のみ掲載しています。

▼参考：「一般社団法人 日本糖尿病学会」ホームページ 糖尿病専門医検索：<http://www.jds.or.jp/modules/senmoni/>

■久留米市内

医療機関名	氏名	〒	住所	TEL	FAX
久留米大学病院 内分泌代謝内科・糖尿病センター	のむら まさとし 野村 政壽	830-0011	久留米市旭町6 7	0942-31-7611	0942-31-7932
	あしだ けんじ 蘆田 健二				
	ながやま あやこ 永山 綾子				
	いのくち ゆきひろ 井口 志洋				
	おおつか よしえ 大塚 由絵				
	ごうばる みづき 合原 水月				
	はすがわ なお 蓮澤 奈央				
久留米大学医療センター 糖尿病センター	わだ のぶひこ 和田 暢彦	839-0863	久留米市国分町1 5 5 - 1	0942-22-6111	0942-22-6533
	なかむら ゆい 中村 由育				
聖マリア病院 糖尿病内分泌内科	さとう ゆういち 佐藤 雄一	830-8543	久留米市津福本町4 2 2	0942-35-3322	0942-34-3115
	うちぞの ゆうじ 内園 祐二				
	いで まこと 井手 誠				
聖マリアヘルスケアセンター 生活習慣病科	ふくい たくこ 福井 卓子	830-0047	久留米市津福本町4 4 8 番 5	0942-35-5522	0942-34-3306
新古賀病院 糖尿病・甲状腺・内分泌センター	かわさき えいじ 川崎 英二	830-8577	久留米市天神町1 2 0	0942-38-2222	0942-28-2255
	ひろまつ ゆうじ 廣松 雄治				
	ふくやま たかひろ 福山 貴大				
	とじくぼ まさゆき 當時久保 正之				
	さがら ようこ 相良 陽子				
	つつみ ようこ 堤 陽子				
	つだ まいこ 津田 真如子				
あけひ ゆうこ 明比 祐子					
久留米総合病院 内分泌・代謝・糖尿病内科	よしのぶ さとこ 吉信 聡子	830-0013	久留米市櫛原町2 1 番地	0942-33-1211	0942-32-0113
安本病院 内科	やすもと きよし 安本 潔	830-0112	久留米市三潯町玉満2 3 7 1	0942-64-2032	0942-65-0614
	かわの せいこ 河野 聖子				
田中内科クリニック	たなか こうきち 田中 弘吉	830-0023	久留米市中央町1 6 - 3 8	0942-32-2655	0942-30-6732
稲田内科クリニック	いなだ ちづこ 稲田 千鶴子	830-0039	久留米市花畑1 - 2 3 - 2 西鉄花畑駅ビル2 F	0942-46-8255	0942-46-8256
まるやま脳神経内科・糖尿病クリニック	まるやま しゅんいちろう 丸山 俊一郎	830-0041	久留米市白山町4 8 2 - 2 0	0942-33-2250	0942-33-2260
まつもと整形外科	まつもと ちさ 松本 千紗	830-0072	久留米市安武町安武本3 3 3 3 - 3	0942-27-0755	0942-27-4335
亀尾医院	かめお じゅんこ 亀尾 順子	839-0804	久留米市宮の陣町若松2 3 4 8 - 8	0942-34-0226	0942-34-0280
いのくち医院	いのくち てつあき 猪口 哲彰	839-0863	久留米市国分町1 5 1 7 - 4	0942-21-4662	0942-21-1540

糖尿病専門医一覧

・かかりつけ医からの相談に応じ、CKD治療の連携ができる糖尿病専門医が在籍する医療機関の一覧です。

・「一般社団法人 日本糖尿病学会」ホームページに掲載された専門医のうち、本マニュアルへの氏名掲載について同意を得られた方のみ掲載しています。

▼参考：「一般社団法人 日本糖尿病学会」ホームページ 糖尿病専門医検索：<http://www.jds.or.jp/modules/senmoni/>

■久留米市外（※県内近隣市町村）

医療機関名	氏名	〒	住所	TEL	FAX
高木病院 糖尿病代謝内科	いずみ けんいち 和泉 賢一	831-0016	大川市酒見1 4 1 番地 1 1	0944-87-0001	0944-87-9310
	たけの あゆむ 竹野 歩				
長田病院 糖尿病内科	おほ みちよ 於保 美千代	832-0059	柳川市下宮永町5 2 3 - 1	0944-72-3501	0944-72-5027
ちくご糖尿病・内分泌クリニック	はしなが としひこ 橋永 俊彦	833-0002	筑後市前津4 - 1	0942-42-1100	0942-42-1101
筑後市立病院 内分泌・代謝内科	なかやま 中山 ひとみ	833-0041	筑後市大字和泉9 1 7 - 1	0942-53-7511	0942-53-7515
公立八女総合病院 内分泌代謝内科	いわた しんぺい 岩田 慎平	834-0034	八女市高塚5 4 0 - 2	0943-23-4131	0943-22-3185
姫野病院 糖尿病外来	ひめの あきひろ 姫野 亜紀裕	834-0115	八女郡広川町新代2 3 1 6	0943-32-3611	0943-32-3620
村石クリニック	むらいし かずひさ 村石 和久	836-0046	大牟田市本町2 丁目2 の1 3	0944-52-6060	0944-57-3783
吉田クリニック	よしだ みよこ 吉田 美代子	836-0076	大牟田市三里町1 - 4 - 5	0944-53-6103	0944-43-1566
シーエムエス日の出町すぎ病院	なとり しょういち 名取 省一	836-0806	大牟田市東新町2 丁目2 - 5	0944-55-3000	0944-55-3003
大牟田市立病院 内分泌・代謝内科	とくぶち いちろう 徳淵 市朗	836-8567	大牟田市宝坂町2 丁目1 9 - 1	0944-53-1061	0942-53-1091
	たなか かよ 田中 佳世				
福岡県済生会大牟田病院 内分泌糖尿病内科	いわや ちかよ 岩屋 智加予	837-0916	大牟田市田隈8 1 0	0944-53-2488	0944-53-2538
	ながさこ ひさひろ 永迫 久裕				
福岡医院	ふくしま あやこ 福岡 彩子	838-0023	朝倉市三奈木3 1 1 1 - 2	0946-22-3116	0946-22-1258
朝倉医師会病院 糖尿病内分泌内科	やまだ けんたろう 山田 研太郎	838-0069	朝倉市来春4 2 2 - 1	0946-23-0077	0946-23-0076
嶋田病院 糖尿病内科	あかし ともゆき 赤司 朋之	838-0141	小郡市小郡2 1 7 - 1	0942-72-2236	0942-73-3313
	いとう ひろし 伊藤 洋				
	ほんごう ゆい 本郷 優衣				
平井内科医院	こうの しゅうすけ 香野 修介	839-1312	うきは市吉井町清瀬5 8 4 - 2	0943-75-2387	0943-75-2557

■久留米市外（※佐賀県隣接市町村）

医療機関名	氏名	〒	住所	TEL	FAX
やよいがおか鹿毛病院	なかそね みすず 中曽根 三鈴	841-0005	鳥栖市弥生が丘2 - 1 4 3	0942-87-3150	0942-87-3159
はらだ内科胃腸科	わたなべ じゆん 渡辺 淳	841-0031	鳥栖市鎗田町2 8 1 - 3	0942-84-1515	0942-82-1187
武田内科医院	たけだ のりお 武田 典夫	841-0072	鳥栖市村田町7 1 5	0942-84-1011	0942-84-0085
栗並医院	くりなみ のぼる 栗並 昇	842-0006	神崎市神崎町枝ケ里7 6 - 1	0952-52-2977	0952-52-7980
あおぞらクリニック	いまむら よういち 今村 洋一	849-0101	三養基郡みやき町原古賀1 0 6 8 - 4	0942-94-9811	0942-94-9822

久留米市C K D対策検討委員会（敬称略）

かかりつけ医部会

久留米医師会（内山内科医院） 内山 伸二
小郡三井医師会（大城診療所） 淡河 喜雄
大川三瀧医師会（池田クリニック） 池田 悟
浮羽医師会（いけどう循環器内科医院） 池堂 博文
久留米大学医学部 内科学講座 腎臓内科部門 柴田 了
久留米大学医学部 内科学講座 腎臓内科部門 甲斐田 裕介
久留米大学医学部 内科学講座 内分泌代謝内科部門 蘆田 健二
久留米大学医療センター 糖尿病センター 和田 暢彦

腎臓・透析専門医部会

久留米大学医学部 内科学講座 腎臓内科部門 深水 圭
久留米大学医学部 内科学講座 腎臓内科部門 柴田 了
久留米大学医学部 内科学講座 腎臓内科部門 甲斐田 裕介
聖マリア病院 東 治道
古賀病院 21 岩谷 龍治
吉武泌尿器科医院 吉武 信行
今立内科クリニック 今立 俊一
宮崎内科循環器内科 宮崎 洋

糖尿病専門医部会

久留米大学医学部 内科学講座 内分泌代謝内科部門 野村 政壽
久留米大学医学部 内科学講座 内分泌代謝内科部門 蘆田 健二
久留米大学医学部 内科学講座 内分泌代謝内科部門 岩田 慎平
久留米大学医療センター 糖尿病センター 和田 暢彦
聖マリア病院 佐藤 雄一
新古賀病院 糖尿病センター 川崎 英二
医療法人 田中内科クリニック 田中 弘吉
医療法人 いのくち医院 猪口 哲彰
稲田内科クリニック 稲田 千鶴子

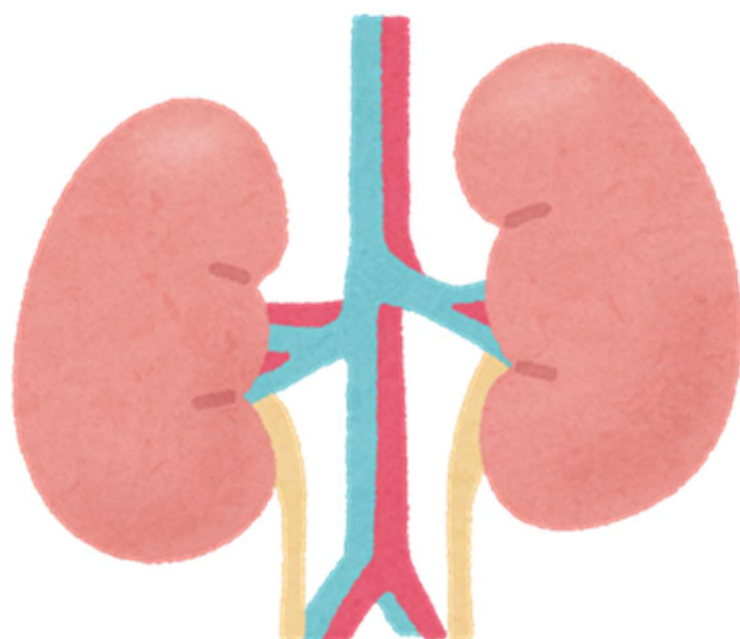

令和4年3月発行（第1版）

令和6年3月発行（第2版）

久留米市 CKD 対策検討委員会

久留米市健康福祉部 健康保険課

電話 0942-30-9348 FAX0942-30-9751

※R6.4.1 以降

久留米市健康福祉部 保健所健康推進課

電話 0942-30-9331 FAX0942-30-9833