

(1) 保険料の賦課内容

(令和4年4月1日現在)

税・料区分	料	
賦課方式	医療分	3方式（所得割額・均等割額・平等割額を合わせて賦課）
	後期支援分	3方式（所得割額・均等割額・平等割額を合わせて賦課）
	介護分	2方式（所得割額・均等割額を合わせて賦課）
賦課期日	4月1日	
納期限・回数	6月～翌年3月の各月末日（12月は25日）の10回	
所得割算定方式	旧ただし書き方式（総所得金額を基本に算定する方式）	

(2) 保険料の賦課料率・賦課割合

賦課料率

年度	医療保険分						後期高齢者支援金分					介護保険分					
	料率				賦課 限度額	賦課 限度額 国基準	料率			賦課 限度額	賦課 限度額 国基準	料率				賦課 限度額	賦課 限度額 国基準
	応能割		応益割				所得割	均等割	平等割			応能割		応益割			
	所得割 (%)	資産割 (%)	均等割 (円)	平等割 (円)	(万円)	(万円)				所得割 (円)	均等割 (円)	平等割 (円)	(万円)	(万円)	所得割 (%)	資産割 (%)	均等割 (円)
H30	9.37	-	27,200	22,200	58	58	2.66	7,500	6,400	19	19	2.11	-	14,700	-	16	16
R1	9.37	-	27,200	22,200	61	61	2.66	7,500	6,400	19	19	2.11	-	14,700	-	16	16
R2	9.37	-	27,200	22,200	63	63	2.66	7,500	6,400	19	19	2.11	-	14,700	-	17	17
R3	9.37	-	27,200	22,200	63	63	2.66	7,500	6,400	19	19	2.11	-	14,700	-	17	17
R4	9.37	-	27,200	22,200	65	65	2.66	7,500	6,400	20	20	2.11	-	14,700	-	17	17

賦課割合

年度	医療保険分						後期高齢者支援金分						介護保険分						
	応能割合			応益割合			応能割合			応益割合			応能割合			応益割合			
	計 (%)	所得割 (%)	資産割 (%)	計 (%)	均等割 (%)	平等割 (%)	計 (%)	所得割 (%)	資産割 (%)	計 (%)	均等割 (%)	平等割 (%)	計 (%)	所得割 (%)	資産割 (%)	計 (%)	均等割 (%)	平等割 (%)	
般	H30	50.42	50.42	-	49.58	33.69	15.89	51.64	51.64	-	48.36	32.38	15.98	46.58	46.58	-	53.42	53.42	-
	R1	50.85	50.85	-	49.15	33.24	15.91	51.73	51.73	-	48.27	32.17	16.10	46.69	46.69	-	53.31	53.31	-
	R2	51.28	51.28	-	48.72	32.84	15.88	51.97	51.97	-	48.03	31.90	16.13	46.83	46.83	-	53.17	53.17	-
	R3	51.15	51.15	-	48.85	32.78	16.07	51.84	51.84	-	48.16	31.84	16.32	46.37	46.37	-	53.63	53.63	-
	R4	54.04	54.04	-	45.96	30.76	15.20	54.88	54.88	-	45.12	29.75	15.37	50.09	50.09	-	49.91	49.91	-
退職	H30	50.99	50.99	-	49.01	35.07	13.94	52.44	52.44	-	47.56	33.60	13.96	40.48	40.48	-	59.52	59.52	-
	R1	32.33	32.33	-	67.67	48.25	19.42	32.81	32.81	-	67.19	47.29	19.90	22.34	22.34	-	77.66	77.66	-
	R2	0.00	0.00	-	0.00	0.00	0.00	0.00	0.00	-	0.00	0.00	0.00	0.00	0.00	-	0.00	0.00	-
	R3	0.00	0.00	-	0.00	0.00	0.00	0.00	0.00	-	0.00	0.00	0.00	0.00	0.00	-	0.00	0.00	-
	R4	0.00	0.00	-	0.00	0.00	0.00	0.00	0.00	-	0.00	0.00	0.00	0.00	0.00	-	0.00	0.00	-
合計	H30	50.42	50.42	-	49.58	33.70	15.88	51.64	51.64	-	48.36	32.39	15.97	46.46	46.46	-	53.54	53.54	-
	R1	50.83	50.83	-	49.17	33.26	15.91	51.71	51.71	-	48.29	32.19	16.10	46.61	46.61	-	53.39	53.39	-
	R2	51.28	51.28	-	48.72	32.84	15.88	51.97	51.97	-	48.03	31.90	16.13	46.83	46.83	-	53.17	53.17	-
	R3	51.15	51.15	-	48.85	32.78	16.07	51.84	51.84	-	48.16	31.84	16.32	46.37	46.37	-	53.63	53.63	-
	R4	54.04	54.04	-	45.96	30.76	15.20	54.88	54.88	-	45.12	29.75	15.37	50.09	50.09	-	49.91	49.91	-

* 賦課割合は、国民健康保険所得調査(第2回)による保険料軽減前の数値。

(3) 収納状況

① 国民健康保険(医療保険・後期高齢者支援金・介護保険)収納状況

現年度分

(単位:円)

	年度	調定額		収納額 C	還付未済額 (別掲)	不納欠損額 E	未収額 A-C-E	収納率(%) C/(A-B)
		A	居所不明者分(再掲) B					
一般	H30	6,455,680,555	2,857,200	6,115,671,853	8,384,479	0	340,008,702	94.78
	R1	6,358,224,220	3,309,700	6,017,132,577	6,782,520	1,084,500	340,007,143	94.68
	R2	6,101,560,100	2,490,100	5,847,556,019	8,748,100	4,500	253,999,581	95.88
	R3	6,147,976,900	1,939,900	5,887,623,148	7,966,868	1,014,376	259,339,376	95.80
	R4	6,426,503,000	2,832,600	6,128,257,907	8,747,900	1,907,600	296,337,493	95.40
退職	H30	32,217,545	0	31,886,649	0	0	330,896	98.97
	R1	3,820,180	0	3,788,089	7,100	0	32,091	99.16
	R2	0	0	0	0	0	0	-
	R3	0	0	0	0	0	0	-
	R4	0	0	0	0	0	0	-
合計	H30	6,487,898,100	2,857,200	6,147,558,502	8,384,479	0	340,339,598	94.80
	R1	6,362,044,400	3,309,700	6,020,920,666	6,789,620	1,084,500	340,039,234	94.69
	R2	6,101,560,100	2,490,100	5,847,556,019	8,748,100	4,500	253,999,581	95.88
	R3	6,147,976,900	1,939,900	5,887,623,148	7,966,868	1,014,376	259,339,376	95.80
	R4	6,426,503,000	2,832,600	6,128,257,907	8,747,900	1,907,600	296,337,493	95.40

滞納繰越分

(単位:円)

	年度	調定額		収納額 C	還付未済額 (別掲)	不納欠損額 E	未収額 A-C-E	収納率(%) C/(A-B)
		A	居所不明者分(再掲) B					
一般	H30	1,245,747,559	1,253,800	305,132,235	575,911	189,694,411	750,920,913	24.52
	R1	1,071,260,206	1,088,900	264,487,546	151,609	144,895,213	661,877,447	24.71
	R2	978,589,725	1,613,090	267,171,103	431,200	121,825,945	589,592,677	27.35
	R3	829,020,400	3,087,090	186,464,970	219,500	103,457,193	539,098,237	22.58
	R4	789,432,434	1,006,277	150,884,091	27,506	97,824,320	540,724,023	19.14
退職	H30	18,568,667	0	4,912,898	0	2,340,245	11,315,524	26.46
	R1	11,785,523	0	4,760,021	0	787,847	6,237,655	40.39
	R2	6,269,746	0	2,099,325	0	566,910	3,603,511	33.48
	R3	3,603,511	0	486,747	0	12,600	3,104,164	13.51
	R4	3,104,164	0	406,813	0	1,514,528	1,182,823	13.11
合計	H30	1,264,316,226	1,253,800	310,045,133	575,911	192,034,656	762,236,437	24.55
	R1	1,083,045,729	1,088,900	269,247,567	151,609	145,683,060	668,115,102	24.89
	R2	984,859,471	1,613,090	269,270,428	431,200	122,392,855	593,196,188	27.39
	R3	832,623,911	3,087,090	186,951,717	219,500	103,469,793	542,202,401	22.54
	R4	792,536,598	1,006,277	151,290,904	27,506	99,338,848	541,906,846	19.11

合計

(単位:円)

	年度	調定額		収納額 C	還付未済額 (別掲)	不納欠損額 E	未収額 A-C-E	収納率(%) C/(A-B)
		A	居所不明者分(再掲) B					
一般	H30	7,701,428,114	4,111,000	6,420,804,088	8,960,390	189,694,411	1,090,929,615	83.42
	R1	7,429,484,426	4,398,600	6,281,620,123	6,934,129	145,979,713	1,001,884,590	84.60
	R2	7,080,149,825	4,103,190	6,114,727,122	9,179,300	121,830,445	843,592,258	86.41
	R3	6,976,997,300	5,026,990	6,074,088,118	8,186,368	104,471,569	798,437,613	87.12
	R4	7,215,935,434	3,838,877	6,279,141,998	8,775,406	99,731,920	837,061,516	87.06
退職	H30	50,786,212	0	36,799,547	0	2,340,245	11,646,420	72.46
	R1	15,605,703	0	8,548,110	7,100	787,847	6,269,746	54.78
	R2	6,269,746	0	2,099,325	0	566,910	3,603,511	33.48
	R3	3,603,511	0	486,747	0	12,600	3,104,164	13.51
	R4	3,104,164	0	406,813	0	1,514,528	1,182,823	13.11
合計	H30	7,752,214,326	4,111,000	6,457,603,635	8,960,390	192,034,656	1,102,576,035	83.34
	R1	7,445,090,129	4,398,600	6,290,168,233	6,941,229	146,767,560	1,008,154,336	84.54
	R2	7,086,419,571	4,103,190	6,116,826,447	9,179,300	122,397,355	847,195,769	86.37
	R3	6,980,600,811	5,026,990	6,074,574,865	8,186,368	104,484,169	801,541,777	87.08
	R4	7,219,039,598	3,838,877	6,279,548,811	8,775,406	101,246,448	838,244,339	87.03

収納率の推移

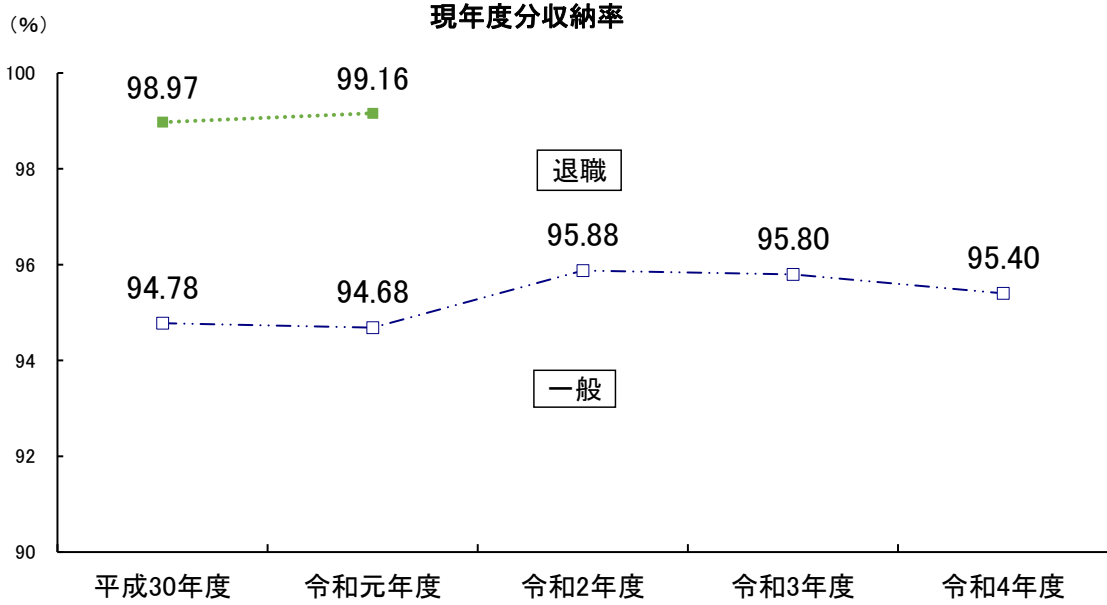

* 令和2年度以降は退職被保険者がいないため、現年度分収納率は記載していない。

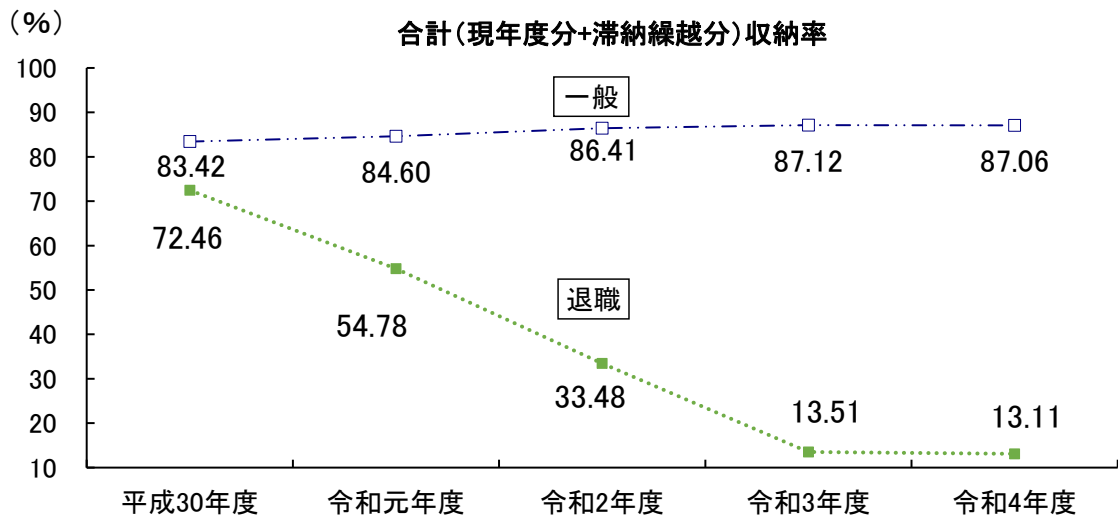
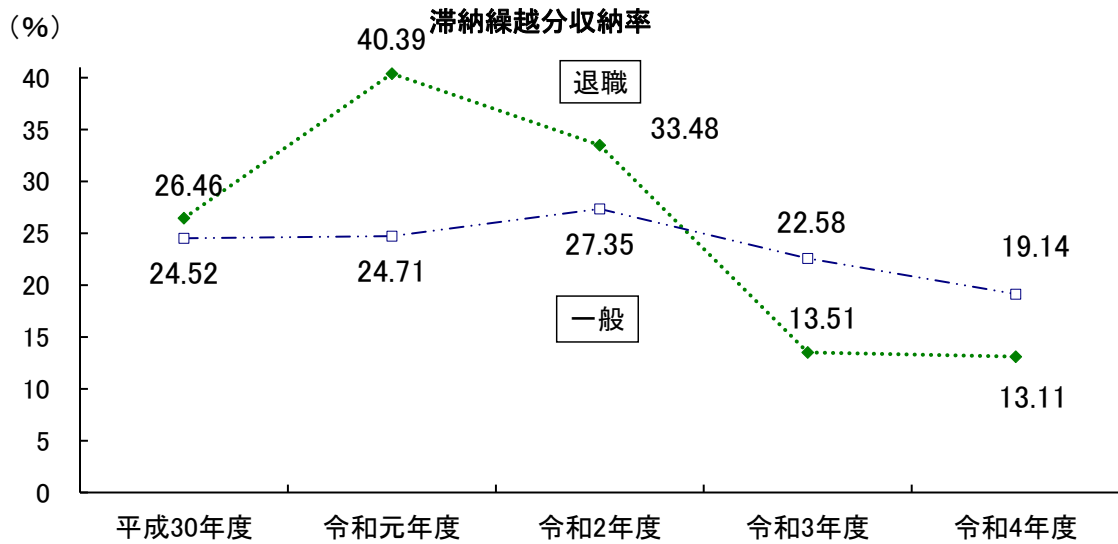

②医療保険収納状況

現年度分

(単位:円)

年度	調定額		収納額 C	還付未済額 (別掲)	不納欠損額 E	未収額 A-C-E	収納率(%) C/(A-B)	
	A	居所不明者分(再掲) B						
一般	H30	4,620,874,498	1,915,100	4,375,042,916	5,935,448	0	245,831,582	94.72
	R1	4,564,191,147	2,342,100	4,322,027,430	4,875,376	797,744	241,365,973	94.74
	R2	4,395,903,021	1,742,000	4,215,211,005	6,270,443	3,600	180,688,416	95.93
	R3	4,434,602,140	1,336,400	4,248,995,840	5,747,392	731,324	184,874,976	95.84
	R4	4,618,346,260	2,031,800	4,405,569,457	6,197,562	1,437,990	211,338,813	95.43
退職	H30	20,722,467	0	20,498,738	0	0	223,729	98.92
	R1	2,482,581	0	2,458,445	5,753	0	24,136	99.03
	R2	0	0	0	0	0	0	-
	R3	0	0	0	0	0	0	-
	R4	0	0	0	0	0	0	-
合計	H30	4,641,596,965	1,915,100	4,395,541,654	5,935,448	0	246,055,311	94.74
	R1	4,566,673,728	2,342,100	4,324,485,875	4,881,129	797,744	241,390,109	94.75
	R2	4,395,903,021	1,742,000	4,215,211,005	6,270,443	3,600	180,688,416	95.93
	R3	4,434,602,140	1,336,400	4,248,995,840	5,747,392	731,324	184,874,976	95.84
	R4	4,618,346,260	2,031,800	4,405,569,457	6,197,562	1,437,990	211,338,813	95.43

滞納繰越分

(単位:円)

年度	調定額		収納額 C	還付未済額 (別掲)	不納欠損額 E	未収額 A-C-E	収納率(%) C/(A-B)	
	A	居所不明者分(再掲) B						
一般	H30	883,562,713	812,183	215,215,315	387,053	135,127,129	533,220,269	24.38
	R1	758,802,639	722,000	186,766,990	125,451	104,287,900	467,747,749	24.64
	R2	692,664,057	1,131,063	189,046,078	327,147	88,164,109	415,453,870	27.34
	R3	585,783,315	2,052,827	132,969,342	160,731	72,955,476	379,858,497	22.78
	R4	558,452,593	699,618	107,612,921	23,210	69,422,909	381,416,763	19.29
退職	H30	12,159,945	0	3,193,427	0	1,552,520	7,413,998	26.26
	R1	7,746,141	0	3,118,748	0	491,434	4,135,959	40.26
	R2	4,160,095	0	1,391,226	0	387,717	2,381,152	33.44
	R3	2,381,152	0	313,144	0	9,151	2,058,857	13.15
	R4	2,058,857	0	261,973	0	1,007,953	788,931	12.72
合計	H30	895,722,658	812,183	218,408,742	387,053	136,679,649	540,634,267	24.41
	R1	766,548,780	722,000	189,885,738	125,451	104,779,334	471,883,708	24.79
	R2	696,824,152	1,131,063	190,437,304	327,147	88,551,826	417,835,022	27.37
	R3	588,164,467	2,052,827	133,282,486	160,731	72,964,627	381,917,354	22.74
	R4	560,511,450	699,618	107,874,894	23,210	70,430,862	382,205,694	19.27

全体分

(単位:円)

年度	調定額		収納額 C	還付未済額 (別掲)	不納欠損額 E	未収額 A-C-E	収納率(%) C/(A-B)	
	A	居所不明者分(再掲) B						
一般	H30	5,504,437,211	2,727,283	4,590,258,231	6,322,501	135,127,129	779,051,851	83.43
	R1	5,322,993,786	3,064,100	4,508,794,420	5,000,827	105,085,644	709,113,722	84.75
	R2	5,088,567,078	2,873,063	4,404,257,083	6,597,590	88,167,709	596,142,286	86.60
	R3	5,020,385,455	3,389,227	4,381,965,182	5,908,123	73,686,800	564,733,473	87.34
	R4	5,176,798,853	2,731,418	4,513,182,378	6,220,772	70,860,899	592,755,576	87.23
退職	H30	32,882,412	0	23,692,165	0	1,552,520	7,637,727	72.05
	R1	10,228,722	0	5,577,193	5,753	491,434	4,160,095	54.52
	R2	4,160,095	0	1,391,226	0	387,717	2,381,152	33.44
	R3	2,381,152	0	313,144	0	9,151	2,058,857	13.15
	R4	2,058,857	0	261,973	0	1,007,953	788,931	12.72
合計	H30	5,537,319,623	2,727,283	4,613,950,396	6,322,501	136,679,649	786,689,578	83.37
	R1	5,333,222,508	3,064,100	4,514,371,613	5,006,580	105,577,078	713,273,817	84.69
	R2	5,092,727,173	2,873,063	4,405,648,309	6,597,590	88,555,426	598,523,438	86.56
	R3	5,022,766,607	3,389,227	4,382,278,326	5,908,123	73,695,951	566,792,330	87.31
	R4	5,178,857,710	2,731,418	4,513,444,351	6,220,772	71,868,852	593,544,507	87.20

③後期高齢者支援金収納状況

現年度分

(単位:円)

	年度	調定額		収納額 C	還付未済額 (別掲)	不納欠損額 E	未収額 A-C-E	収納率(%) C/(A-B)
		A	居所不明者分(再掲) B					
一般	H30	1,330,310,005	539,600	1,262,197,129	1,672,179	0	68,112,876	94.92
	R1	1,303,460,421	659,300	1,234,821,324	1,393,597	224,120	68,414,977	94.78
	R2	1,250,032,479	494,600	1,198,987,971	1,765,958	900	51,043,608	95.95
	R3	1,260,995,213	376,600	1,208,614,857	1,664,952	205,452	52,174,904	95.87
	R4	1,321,935,187	572,800	1,261,658,517	1,789,179	404,998	59,871,672	95.48
退職	H30	6,010,430	0	5,950,852	0	0	59,578	99.01
	R1	699,851	0	693,664	1,347	0	6,187	99.12
	R2	0	0	0	0	0	0	-
	R3	0	0	0	0	0	0	-
	R4	0	0	0	0	0	0	-
合計	H30	1,336,320,435	539,600	1,268,147,981	1,672,179	0	68,172,454	94.94
	R1	1,304,160,272	659,300	1,235,514,988	1,394,944	224,120	68,421,164	94.78
	R2	1,250,032,479	494,600	1,198,987,971	1,765,958	900	51,043,608	95.95
	R3	1,260,995,213	376,600	1,208,614,857	1,664,952	205,452	52,174,904	95.87
	R4	1,321,935,187	572,800	1,261,658,517	1,789,179	404,998	59,871,672	95.48

滞納繰越分

(単位:円)

	年度	調定額		収納額 C	還付未済額 (別掲)	不納欠損額 E	未収額 A-C-E	収納率(%) C/(A-B)
		A	居所不明者分(再掲) B					
一般	H30	242,419,077	228,817	60,521,458	104,762	37,037,256	144,860,363	24.99
	R1	208,920,210	203,700	52,578,474	15,877	27,552,656	128,789,080	25.19
	R2	192,536,566	318,609	53,519,970	71,064	23,234,824	115,781,772	27.84
	R3	163,905,572	591,570	37,450,308	37,063	20,436,420	106,018,844	22.93
	R4	156,403,514	196,859	30,398,172	3,729	19,322,571	106,682,771	19.46
退職	H30	3,386,117	0	900,146	0	424,994	2,060,977	26.58
	R1	2,151,244	0	878,482	0	137,949	1,134,813	40.84
	R2	1,141,000	0	389,708	0	97,201	654,091	34.15
	R3	654,091	0	88,427	0	2,324	563,340	13.52
	R4	563,340	0	73,816	0	273,479	216,045	13.10
合計	H30	245,805,194	228,817	61,421,604	104,762	37,462,250	146,921,340	25.01
	R1	211,071,454	203,700	53,456,956	15,877	27,690,605	129,923,893	25.35
	R2	193,677,566	318,609	53,909,678	71,064	23,332,025	116,435,863	27.88
	R3	164,559,663	591,570	37,538,735	37,063	20,438,744	106,582,184	22.89
	R4	156,966,854	196,859	30,471,988	3,729	19,596,050	106,898,816	19.44

全体分

(単位:円)

	年度	調定額		収納額 C	還付未済額 (別掲)	不納欠損額 E	未収額 A-C-E	収納率(%) C/(A-B)
		A	居所不明者分(再掲) B					
一般	H30	1,572,729,082	768,417	1,322,718,587	1,776,941	37,037,256	212,973,239	84.14
	R1	1,512,380,631	863,000	1,287,399,798	1,409,474	27,776,776	197,204,057	85.17
	R2	1,442,569,045	813,209	1,252,507,941	1,837,022	23,235,724	166,825,380	86.87
	R3	1,424,900,785	968,170	1,246,065,165	1,702,015	20,641,872	158,193,748	87.51
	R4	1,478,338,701	769,659	1,292,056,689	1,792,908	19,727,569	166,554,443	87.44
退職	H30	9,396,547	0	6,850,998	0	424,994	2,120,555	72.91
	R1	2,851,095	0	1,572,146	1,347	137,949	1,141,000	55.14
	R2	1,141,000	0	389,708	0	97,201	654,091	34.15
	R3	654,091	0	88,427	0	2,324	563,340	13.52
	R4	563,340	0	73,816	0	273,479	216,045	13.10
合計	H30	1,582,125,629	768,417	1,329,569,585	1,776,941	37,462,250	215,093,794	84.08
	R1	1,515,231,726	863,000	1,288,971,944	1,410,821	27,914,725	198,345,057	85.12
	R2	1,443,710,045	813,209	1,252,897,649	1,837,022	23,332,925	167,479,471	86.83
	R3	1,425,554,876	968,170	1,246,153,592	1,702,015	20,644,196	158,757,088	87.47
	R4	1,478,902,041	769,659	1,292,130,505	1,792,908	20,001,048	166,770,488	87.42

④介護保険収納状況

現年度分

(単位:円)

	年度	調定額		収納額 C	還付未済額 (別掲) E	不納欠損額 E	未収額 A-C-E	収納率(%) C/(A-B)
		A	居所不明者分(再掲) B					
一般	H30	504,496,052	402,500	478,431,808	776,852	0	26,064,244	94.91
	R1	490,572,652	308,300	460,283,823	513,547	62,636	30,226,193	93.88
	R2	455,624,600	253,500	433,357,043	711,699	0	22,267,557	95.17
	R3	452,379,547	226,900	430,012,451	554,524	77,600	22,289,496	95.10
	R4	486,221,553	228,000	461,029,933	761,159	64,612	25,127,008	94.86
退職	H30	5,484,648	0	5,437,059	0	0	47,589	99.13
	R1	637,748	0	635,980	0	0	1,768	99.72
	R2	0	0	0	0	0	0	-
	R3	0	0	0	0	0	0	-
	R4	0	0	0	0	0	0	-
合計	H30	509,980,700	402,500	483,868,867	776,852	0	26,111,833	94.95
	R1	491,210,400	308,300	460,919,803	513,547	62,636	30,227,961	93.89
	R2	455,624,600	253,500	433,357,043	711,699	0	22,267,557	95.17
	R3	452,379,547	226,900	430,012,451	554,524	77,600	22,289,496	95.10
	R4	486,221,553	228,000	461,029,933	761,159	64,612	25,127,008	94.86

滞納繰越分

(単位:円)

	年度	調定額		収納額 C	還付未済額 (別掲) E	不納欠損額 E	未収額 A-C-E	収納率(%) C/(A-B)
		A	居所不明者分(再掲) B					
一般	H30	119,765,769	212,800	29,395,462	84,096	17,530,026	72,840,281	24.59
	R1	103,537,357	163,200	25,142,082	10,281	13,054,657	65,340,618	24.32
	R2	93,389,102	163,418	24,605,055	32,989	10,427,012	58,357,035	26.39
	R3	79,331,513	442,693	16,045,320	21,706	10,065,297	53,220,896	20.34
	R4	74,576,327	109,800	12,872,998	567	9,078,840	52,624,489	17.29
退職	H30	3,022,605	0	819,325	0	362,731	1,840,549	27.11
	R1	1,888,138	0	762,791	0	158,464	966,883	40.40
	R2	968,651	0	318,391	0	81,992	568,268	32.87
	R3	568,268	0	85,176	0	1,125	481,967	14.99
	R4	481,967	0	71,024	0	233,096	177,847	14.74
合計	H30	122,788,374	212,800	30,214,787	84,096	17,892,757	74,680,830	24.65
	R1	105,425,495	163,200	25,904,873	10,281	13,213,121	66,307,501	24.61
	R2	94,357,753	163,418	24,923,446	32,989	10,509,004	58,925,303	26.46
	R3	79,899,781	442,693	16,130,496	21,706	10,066,422	53,702,863	20.30
	R4	75,058,294	109,800	12,944,022	567	9,311,936	52,802,336	17.27

全体分

(単位:円)

	年度	調定額		収納額 C	還付未済額 (別掲) E	不納欠損額 E	未収額 A-C-E	収納率(%) C/(A-B)
		A	居所不明者分(再掲) B					
一般	H30	624,261,821	615,300	507,827,270	860,948	17,530,026	98,904,525	81.43
	R1	594,110,009	471,500	485,425,905	523,828	13,117,293	95,566,811	81.77
	R2	549,013,702	416,918	457,962,098	744,688	10,427,012	80,624,592	83.48
	R3	531,711,060	669,593	446,057,771	576,230	10,142,897	75,510,392	84.00
	R4	560,797,880	337,800	473,902,931	761,726	9,143,452	77,751,497	84.56
退職	H30	8,507,253	0	6,256,384	0	362,731	1,888,138	73.54
	R1	2,525,886	0	1,398,771	0	158,464	968,651	55.38
	R2	968,651	0	318,391	0	81,992	568,268	32.87
	R3	568,268	0	85,176	0	1,125	481,967	14.99
	R4	481,967	0	71,024	0	233,096	177,847	14.74
合計	H30	632,769,074	615,300	514,083,654	860,948	17,892,757	100,792,663	81.32
	R1	596,635,895	471,500	486,824,676	523,828	13,275,757	96,535,462	81.66
	R2	549,982,353	416,918	458,280,489	744,688	10,509,004	81,192,860	83.39
	R3	532,279,328	669,593	446,142,947	576,230	10,144,022	75,992,359	83.92
	R4	561,279,847	337,800	473,973,955	761,726	9,376,548	77,929,344	84.50

(4) 1世帯あたり・1人あたり保険料(現年度分)

$$1\text{世帯あたり保険料} = \frac{\text{現年度調定額}}{\text{平均世帯数}} \qquad 1\text{人あたり保険料} = \frac{\text{現年度調定額}}{\text{平均被保険者数}}$$

①国民健康保険分(医療保険・後期高齢者支援金・介護保険)

	年度	1世帯あたり保険料(円)		1人あたり保険料(円)	
		※1	対前年度比		対前年度比
一 般	H30	155,505	1.017	93,938	1.023
	R1	154,730	0.995	94,891	1.010
	R2	149,913	0.969	92,974	0.980
	R3	152,628	1.018	95,643	1.029
	R4	161,180	1.056	102,382	1.070
退 職	H30	101,954	0.876	89,493	0.936
	R1	58,772	0.576	57,018	0.637
	R2	0	0.000	0	0.000
	R3	0	0.000	0	0.000
	R4	0	0.000	0	0.000
合 計	H30	155,100	1.007	93,915	1.022
	R1	154,687	0.997	94,853	1.010
	R2	149,910	0.969	92,972	0.980
	R3	152,628	1.018	95,643	1.029
	R4	161,180	1.056	102,382	1.070

* 居所不明者分の調定を除く。

※1 1世帯あたり保険料の一般・退職分については、混合世帯を含む。

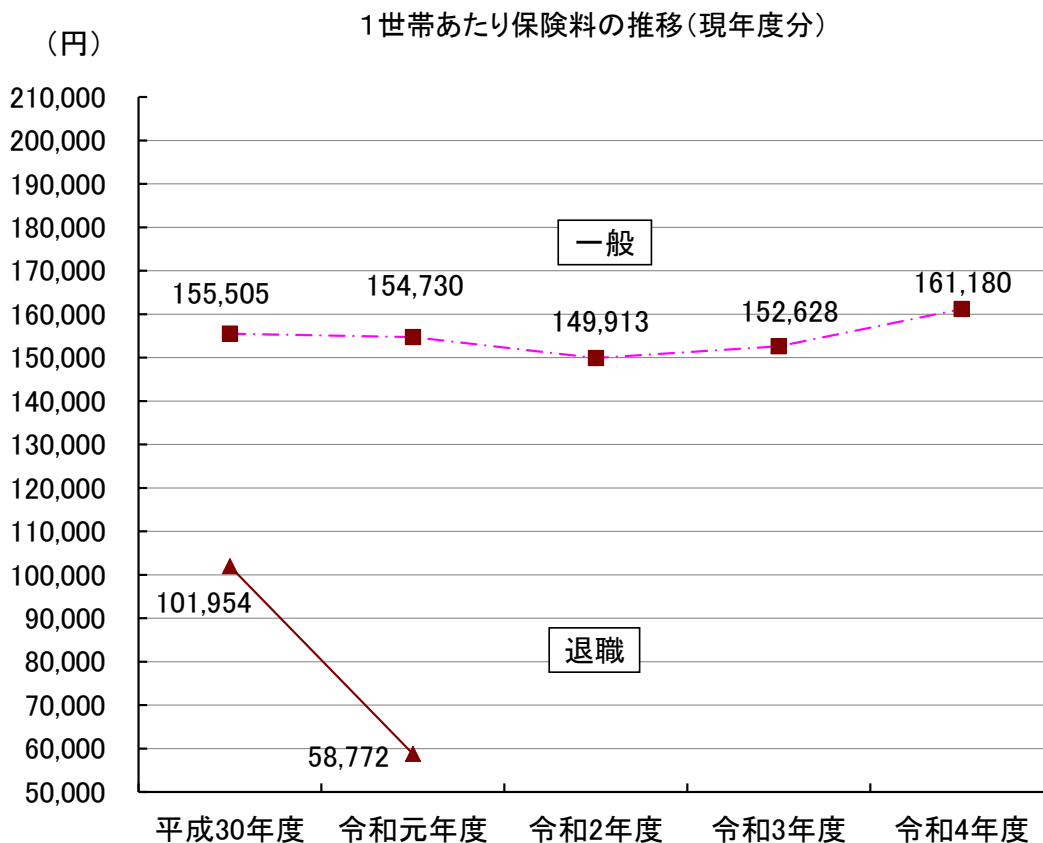

* 令和2年度以降は退職被保険者がいないため、金額を記載していない。

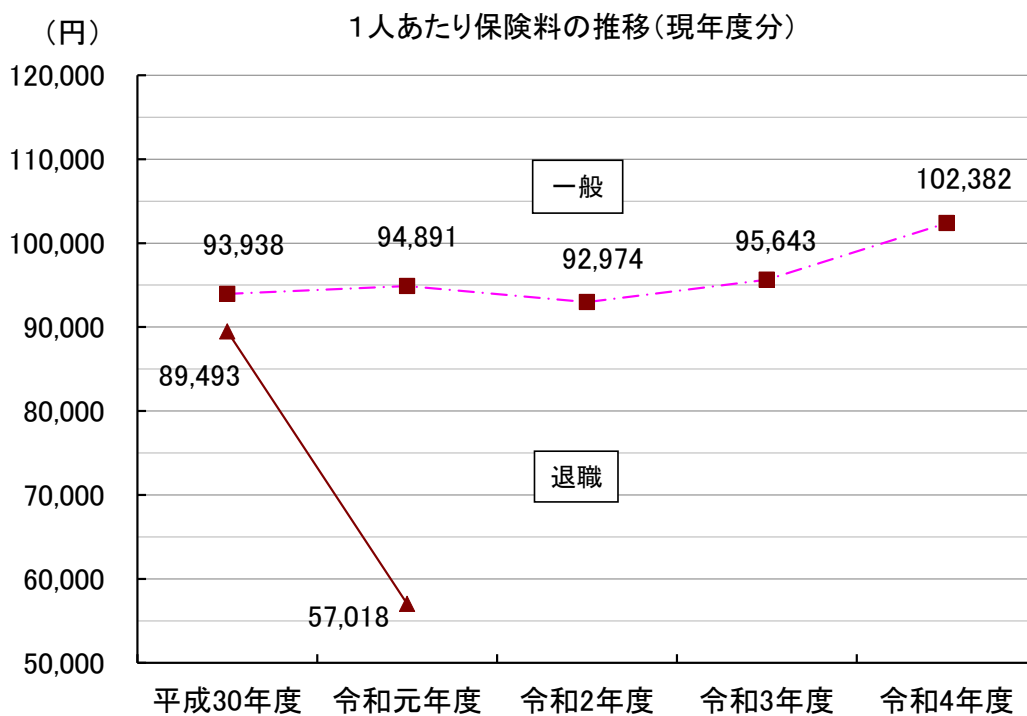

* 令和2年度以降は退職被保険者がいないため、金額を記載していない。

②医療保険分

	年度	1世帯あたり保険料(円)		1人あたり保険料(円)	
		※1	対前年度比		対前年度比
一般	H30	111,311	1.020	67,242	1.025
	R1	111,072	0.998	68,117	1.013
	R2	108,007	0.972	66,984	0.983
	R3	110,094	1.019	68,990	1.030
	R4	115,831	1.052	73,576	1.066
退職	H30	65,577	0.881	57,562	0.941
	R1	38,194	0.582	37,053	0.644
	R2	0	0.000	0	0.000
	R3	0	0.000	0	0.000
	R4	0	0.000	0	0.000
合計	H30	110,965	1.011	67,191	1.026
	R1	111,035	1.001	68,086	1.013
	R2	108,004	0.973	66,983	0.984
	R3	110,094	1.019	68,990	1.030
	R4	115,831	1.052	73,576	1.066

* 居所不明者分の調定を除く。

※1 1世帯あたり保険料の一般・退職分については、混合世帯を含む。

③後期高齢者支援金分

	年度	1世帯あたり保険料(円)		1人あたり保険料(円)	
		※1	対前年度比		対前年度比
一般	H30	32,046	1.010	19,358	1.015
	R1	31,721	0.990	19,453	1.005
	R2	30,713	0.968	19,048	0.979
	R3	31,306	1.019	19,617	1.030
	R4	33,155	1.059	21,060	1.074
退職	H30	19,020	0.881	16,696	0.941
	R1	10,767	0.566	10,446	0.626
	R2	0	0.000	0	0.000
	R3	0	0.000	0	0.000
	R4	0	0.000	0	0.000
合計	H30	31,947	1.001	19,345	1.016
	R1	31,710	0.993	19,444	1.005
	R2	30,712	0.969	19,048	0.980
	R3	31,306	1.019	19,617	1.030
	R4	33,155	1.059	21,060	1.074

* 居所不明者分の調定を除く。

※1 1世帯あたり保険料の一般・退職分については、混合世帯を含む。

④介護保険分

	年度	1世帯あたり保険料(円)		1人あたり保険料(円)	
		※1	対前年度比		対前年度比
一般	H30	27,546	0.984	22,799	1.068
	R1	27,469	0.997	22,837	1.002
	R2	25,488	0.928	21,135	0.925
	R3	26,569	1.042	22,316	1.056
	R4	28,954	1.090	24,459	1.096
退職	H30	38,354	1.078	8,260	0.620
	R1	33,566	0.875	11,388	1.379
	R2	0	0.000	0	0.000
	R3	0	0.000	0	0.000
	R4	0	0.000	0	0.000
合計	H30	27,648	1.024	22,375	1.025
	R1	27,477	0.994	22,713	1.015
	R2	25,488	0.928	21,135	0.931
	R3	26,569	1.042	22,316	1.056
	R4	28,954	1.090	24,459	1.096

* 居所不明者分の調定を除く。

※1 1世帯あたり保険料の一般・退職分については、混合世帯を含む。

(5) 軽減状況

年度		7割軽減			5割軽減			2割軽減			合計				
		世帯数	被保険者数	軽減額	世帯数	被保険者数	軽減額	世帯数	被保険者数	軽減額	世帯数	被保険者数	軽減額		
		(世帯)	(人)	(円)	(世帯)	(人)	(円)	(世帯)	(人)	(円)	(世帯)	(人)	(円)		
一般	H30	医療分	14,890	20,512	615,734,735	6,825	13,046	248,215,850	4,632	9,131	68,940,020	26,347	42,689	932,890,605	
		支援分	14,890	20,512	172,606,560	6,825	13,046	69,330,500	4,632	9,131	19,251,060	26,347	42,689	261,188,120	
		介護分	6,116	6,680	68,737,200	2,779	3,437	25,261,950	1,967	2,575	7,570,500	10,862	12,692	101,569,650	
	R1	医療分	14,630	19,839	598,732,785	6,826	13,036	248,138,125	4,815	9,341	70,854,980	26,271	42,216	917,725,890	
		支援分	14,630	19,839	167,865,950	6,826	13,036	69,309,800	4,815	9,341	19,788,780	26,271	42,216	256,964,530	
		介護分	5,997	6,550	67,399,500	2,829	3,528	25,930,800	2,071	2,632	7,738,080	10,897	12,710	101,068,380	
	R2	医療分	14,339	19,234	582,691,445	6,902	12,850	246,191,275	4,870	9,343	71,174,440	26,111	41,427	900,057,160	
		支援分	14,339	19,234	163,386,020	6,902	12,850	68,780,300	4,870	9,343	19,880,740	26,111	41,427	252,047,060	
		介護分	5,890	6,421	66,072,090	2,780	3,430	25,210,500	2,032	2,580	7,585,200	10,702	12,431	98,867,790	
	R3	医療分	14,637	19,781	597,807,175	6,690	12,291	236,377,200	4,705	8,841	67,737,600	26,032	40,913	901,921,975	
		支援分	14,637	19,781	167,612,970	6,690	12,291	66,046,450	4,705	8,841	18,924,220	26,032	40,913	252,583,640	
		介護分	6,125	6,682	68,757,780	2,610	3,230	23,740,500	1,883	2,376	6,985,440	10,618	12,288	99,483,720	
	R4	医療分	14,364	19,300	584,441,480	6,377	11,671	224,531,950	4,502	8,224	63,432,070	25,243	39,195	872,405,500	
		支援分	14,364	19,300	163,874,760	6,377	11,671	62,737,450	4,502	8,224	17,725,120	25,243	39,195	244,337,330	
		介護分	6,131	6,667	68,603,430	2,449	2,997	22,027,950	1,702	2,124	6,244,560	10,292	11,788	96,875,940	
	退職	H30	医療分	102	144	4,307,415	50	122	2,203,100	43	85	653,320	195	351	7,163,835
			支援分	102	144	1,207,360	50	122	614,300	43	85	182,540	195	351	2,004,200
			介護分	121	140	1,440,600	82	109	801,150	63	84	246,960	266	333	2,488,710
R1		医療分	26	37	1,104,635	12	30	541,200	11	22	168,520	49	89	1,814,355	
		支援分	26	37	309,610	12	30	150,900	11	22	47,080	49	89	507,590	
		介護分	37	37	380,730	26	30	220,500	19	20	58,800	82	87	660,030	
R2		医療分	0	0	0	0	0	0	0	0	0	0	0	0	
		支援分	0	0	0	0	0	0	0	0	0	0	0	0	
		介護分	0	0	0	0	0	0	0	0	0	0	0	0	
R3		医療分	0	0	0	0	0	0	0	0	0	0	0	0	
		支援分	0	0	0	0	0	0	0	0	0	0	0	0	
		介護分	0	0	0	0	0	0	0	0	0	0	0	0	
R4		医療分	0	0	0	0	0	0	0	0	0	0	0	0	
		支援分	0	0	0	0	0	0	0	0	0	0	0	0	
		介護分	0	0	0	0	0	0	0	0	0	0	0	0	
合計		H30	医療分	14,992	20,656	620,042,150	6,875	13,168	250,418,950	4,675	9,216	69,593,340	26,542	43,040	940,054,440
			支援分	14,992	20,656	173,813,920	6,875	13,168	69,944,800	4,675	9,216	19,433,600	26,542	43,040	263,192,320
			介護分	6,237	6,820	70,177,800	2,861	3,546	26,063,100	2,030	2,659	7,817,460	11,128	13,025	104,058,360
	R1	医療分	14,656	19,876	599,837,420	6,838	13,066	248,679,325	4,826	9,363	71,023,500	26,320	42,305	919,540,245	
		支援分	14,656	19,876	168,175,560	6,838	13,066	69,460,700	4,826	9,363	19,835,860	26,320	42,305	257,472,120	
		介護分	6,034	6,587	67,780,230	2,855	3,558	26,151,300	2,090	2,652	7,796,880	10,979	12,797	101,728,410	
	R2	医療分	14,339	19,234	582,691,445	6,902	12,850	246,191,275	4,870	9,343	71,174,440	26,111	41,427	900,057,160	
		支援分	14,339	19,234	163,386,020	6,902	12,850	68,780,300	4,870	9,343	19,880,740	26,111	41,427	252,047,060	
		介護分	5,890	6,421	66,072,090	2,780	3,430	25,210,500	2,032	2,580	7,585,200	10,702	12,431	98,867,790	
	R3	医療分	14,637	19,781	597,807,175	6,690	12,291	236,377,200	4,705	8,841	67,737,600	26,032	40,913	901,921,975	
		支援分	14,637	19,781	167,612,970	6,690	12,291	66,046,450	4,705	8,841	18,924,220	26,032	40,913	252,583,640	
		介護分	6,125	6,682	68,757,780	2,610	3,230	23,740,500	1,883	2,376	6,985,440	10,618	12,288	99,483,720	
	R4	医療分	14,364	19,300	584,441,480	6,377	11,671	224,531,950	4,502	8,224	63,432,070	25,243	39,195	872,405,500	
		支援分	14,364	19,300	163,874,760	6,377	11,671	62,737,450	4,502	8,224	17,725,120	25,243	39,195	244,337,330	
		介護分	6,131	6,667	68,603,430	2,449	2,997	22,027,950	1,702	2,124	6,244,560	10,282	11,788	96,875,940	

* [資料] 国民健康保険所得調査(1月末現在)

(6) 保険料減免状況

区分	平成30年度	令和元年度	令和2年度	令和3年度	令和4年度
件数(件)	529	395	1,879	716	697
減免額(円)	26,204,600	22,068,160	294,639,700	77,368,100	107,433,900

※令和2年度以降はコロナ減免が始まったため件数が大幅に増加している。

(7) 収納方法別収納状況(現年度・全被保険者分)

年度	口座振替		普通徴収		特別徴収		計 (千円)
	(千円)	構成比 (%)	(千円)	構成比 (%)	(千円)	構成比 (%)	
H30	2,963,595	48.2	2,627,624	42.7	556,340	9.0	6,147,559
R1	2,855,643	47.4	2,601,480	43.2	563,798	9.4	6,020,921
R2	2,733,040	46.7	2,521,436	43.1	593,080	10.1	5,847,556
R3	2,790,221	47.4	2,507,268	42.6	590,134	10.1	5,887,623
R4	2,909,202	47.5	2,657,311	43.3	561,745	9.2	6,128,258

* 還付未済額を含む

(8) 所得種類別被保険者世帯数(全被保険者分)

(単位:世帯)

所得種類	平成30年度	令和元年度	令和2年度	令和3年度	令和4年度
営業所得者	5,129	4,907	5,223	5,121	5,211
農業所得者	1,177	1,052	1,023	890	916
その他の事業所得者	0	0	0	0	0
給与所得者	12,976	13,120	13,315	12,853	12,368
その他の所得者	17,685	17,264	17,173	17,187	16,495
総所得金額等のない者	4,091	4,124	3,599	3,562	4,026
合計	41,058	40,467	40,333	39,613	39,016

* 各年度末現在