通学路対策箇所図（安武小学校区）

H25

【対策検討メンバー】
・教育委員会、小学校、中学校
・道路管理者
・久留米警察署

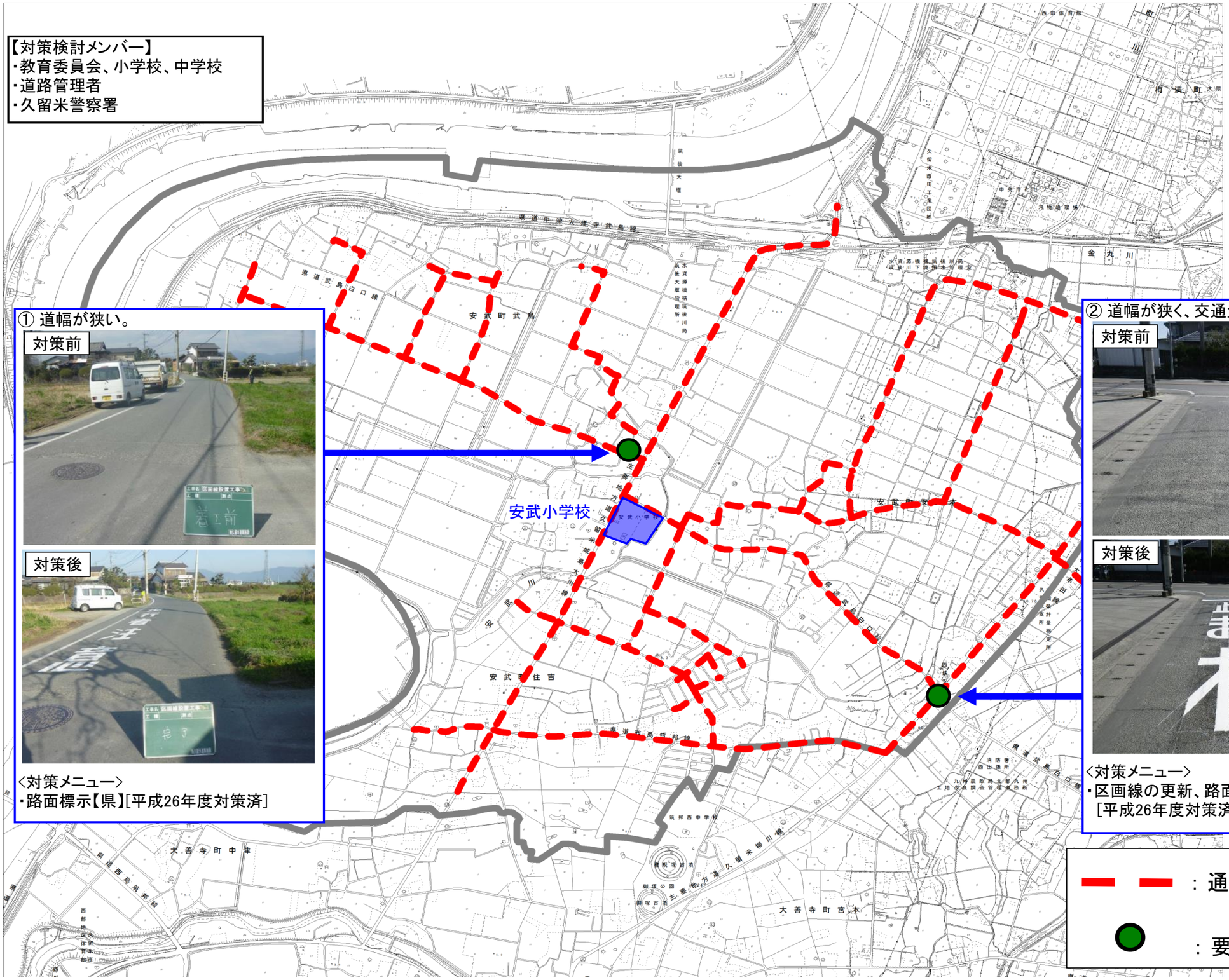

① 道幅が狭い。

対策前

対策後

<対策メニュー>
・路面標示【県】[平成26年度対策済]

② 道幅が狭く、交通量が多い。

対策前

対策後

<対策メニュー>
・区画線の更新、路面標示【県】
[平成26年度対策済]

：通学路（学校指定）

：要対策箇所